

STATO DI FATTO - PIANTA GENERALE

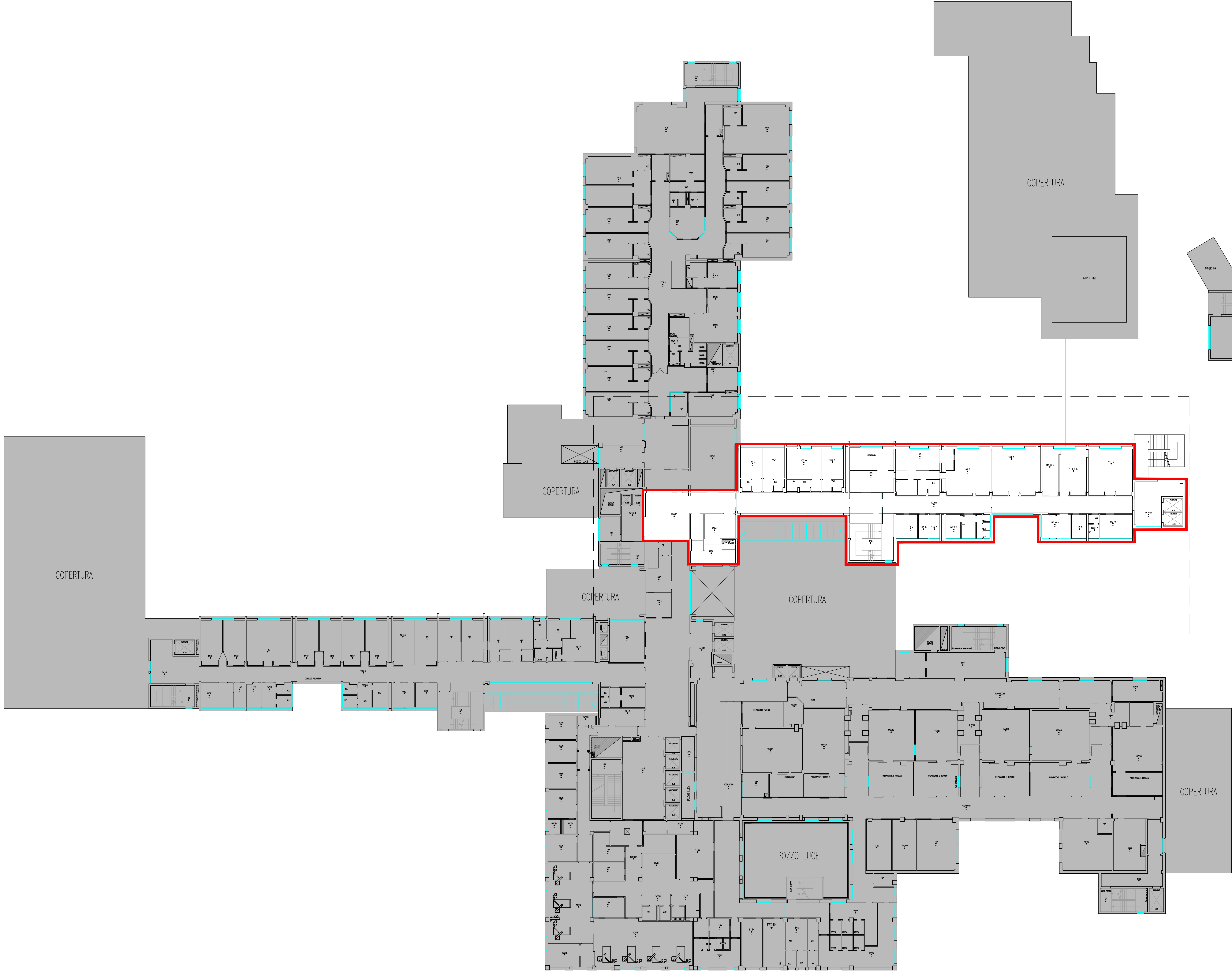

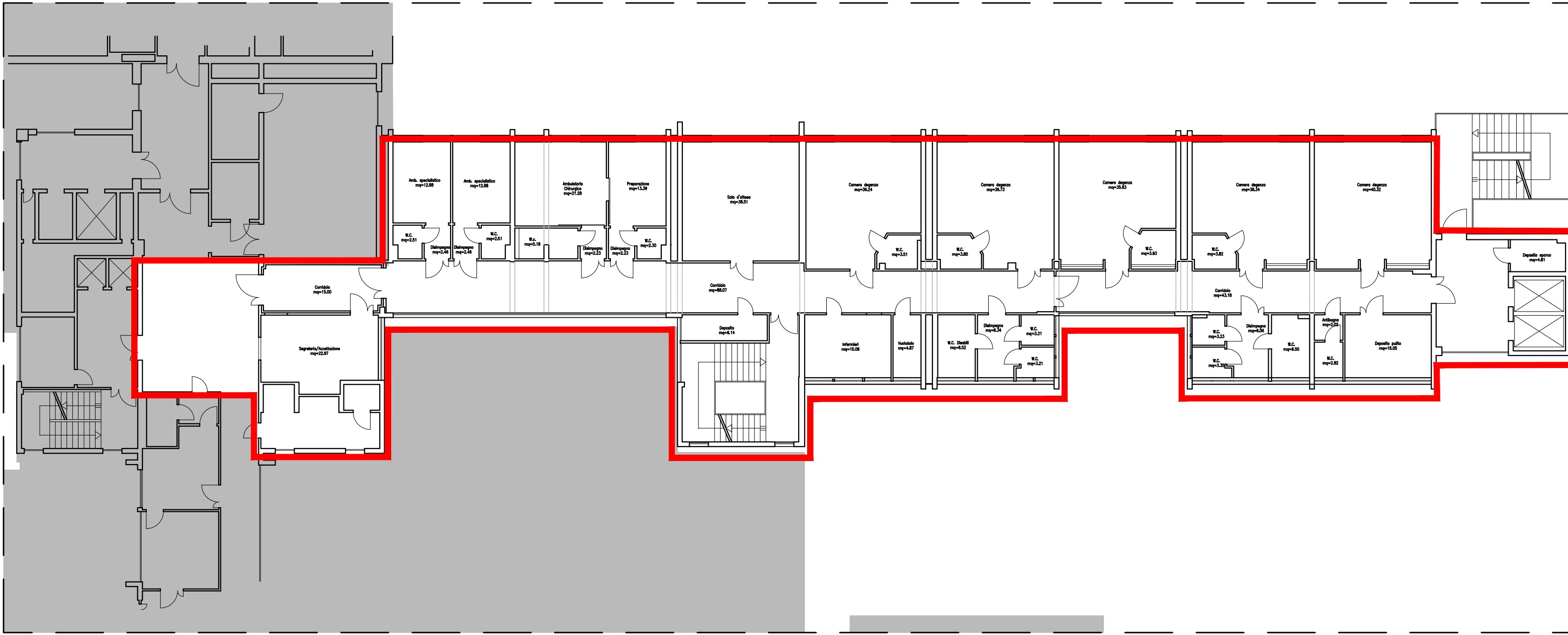

PIANTA PIANO PRIMO – STATO DI FATTO
SCALA 1:200

PROGETTO - PIANTA GENERALE



PIANTA PIANO PRIMO – PROGETTO
SCALA 1:200

 AREA OGGETTO D'INTERVENTO
 AREA NON OGGETTO D'INTERVENTO

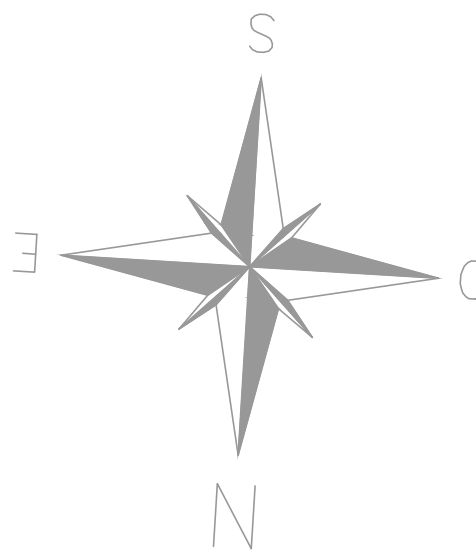

REGIONE DEL VENETO



Azienda U.L.S.S. n.4
"Veneto Orientale"
p.zza A. De Gasperi, 5
36027 - San Donà di
Piave (VE)
p.ta IVA 02799490277

Progetto Esecutivo
Elaborati generali
Pianta Stato di Fatto e Progetto

GDG0002

Realizzazione della "nuova area chirurgica ambulatoriale e diurna" al primo Piano Ovest del presidio ospedaliero di Portogruaro (VE)

Il progettista
Ing. Morris Cion
Il RUP
Ing. Francesco Baradello
Direttore UOC Servizi Tecnici
Il Direttore Generale
Dot. Carlo Biancucci

Il designatore: BENGIM GLOBAL SERVICE		Id: 1805PBG00002_00	data: 19 marzo 2019
Revisione	Descrizione	Data	Nota
0	Consegna progetto esecutivo	19/03/2019	MC

Il presente elaborato è di esclusiva proprietà del professionista sopra scritto che ne vieta la riproduzione e la divulgazione senza autorizzazione