



LEGENDA

RA 	RADIATORE AD ACQUA		IDRANTE ANTINCENDIO	 VENT	VENTILCONVETTORE		
---	--------------------	---	---------------------	---	------------------	--	--

NOTE

LE EFFETTIVE POSIZIONI DELLE COLONNE MONTANTI DOVRANNO ESSERE VERIFICATI IN FASE DI ESECUZIONE DELLE OPERE. QUANTO RIPORTATO NEL PRESENTE ELABORATO E' FRUTTO DI RILIEVI FATTI IN SITU E DA INFORMAZIONI REPERITE DALL'AZIENDA OSPEDALIERA. IN FASE DI PROGETTO NON E' STATO POSSIBILE RILEVARE TUTTE LE TUBAZIONI ATTUALMENTE INSTALLATE PER ESIGENZE OPERATIVE OSPEDALIERE.



Azienda U.L.S.S. n.4 "Veneto Orientale"
p.zza A.De Gasperi, 5
30027 - San Donà di Piave (VE)
p.ta IVA 02799490277

Progetto Esecutivo Impianti Meccanici Stato di Fatto

TSF0001

Realizzazione della "nuova area chirurgica ambulatoriale e diurna" al primo Piano Ovest del presidio ospedaliero di Portogruaro (VE)



Il progettista
ing. Morris Cibirin

II R.U.P.
ing. Francesco Baradello
Direttore UOC Servizi Tecnici

Il Direttore Generale
Dott. Carlo Bramezza

note

Il disegnatore: SEINGIM GLOBAL SERVICE

file: 18052PETSF0001_00

data: 19 Marzo 2019

Revisione	Descrizione	Data	Visto
-----------	-------------	------	-------

0	Progetto esecutivo	19/03/2019	MC
---	--------------------	------------	----

Il presente elaborato è di esclusiva proprietà del professionista sopra scritto che ne vieta la riproduzione e la divulgazione senza autorizzazione

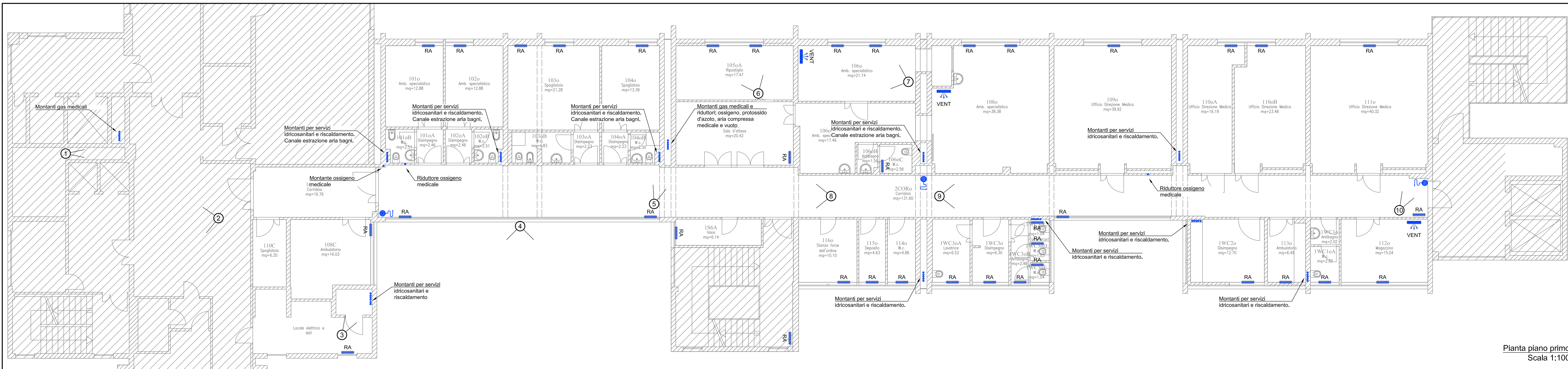

Pianta piano primo
Scala 1:100