REGIONE DEL VENETO

ULSS4 VENETO ORIENTALE

Data, 25.03.2022
Prot. n. 19016

AVVISO PER L'AFFIDAMENTO IN SUB CONCESSIONE DEMANIALE MARITTIMA EX ART. 45 BIS C.D.N., PER LA STAGIONE BALNEARE 2022, PROROGABILE DI UN ANNO, DI UNA PORZIONE DI ARENILE DEMANIALE MARITTIMO PRESSO IL LIDO DI JESOLO.

PRECISAZIONE RELALTIVA ALLE STRUTTURE AMOVIBILI

Con riferimento alle strutture amovibili che risultano indicate nella planimetria esposta in allegato all'Avviso, si rileva quanto segue:

- la planimetria ha una valenza puramente indicativa dell'articolazione della spiaggia, così come indicato al p. 10, 5° cpv, lett. c) dell'Avviso;
- le strutture amovibile tuttora presenti, in via di dismissione, sono di proprietà del sub-concessionario uscente;
- per miglior comprensione dei partecipanti, si riporta di seguito ulteriore planimetria che identifica in modo chiaro le strutture amovibili riferibili al suddetto proprietario.

IL DIRETTORE DELL'U.O.C.
AFFARI GENERALI
dott. Andrea Del Negro

Documento firmato digitalmente e conservato a norma di legge

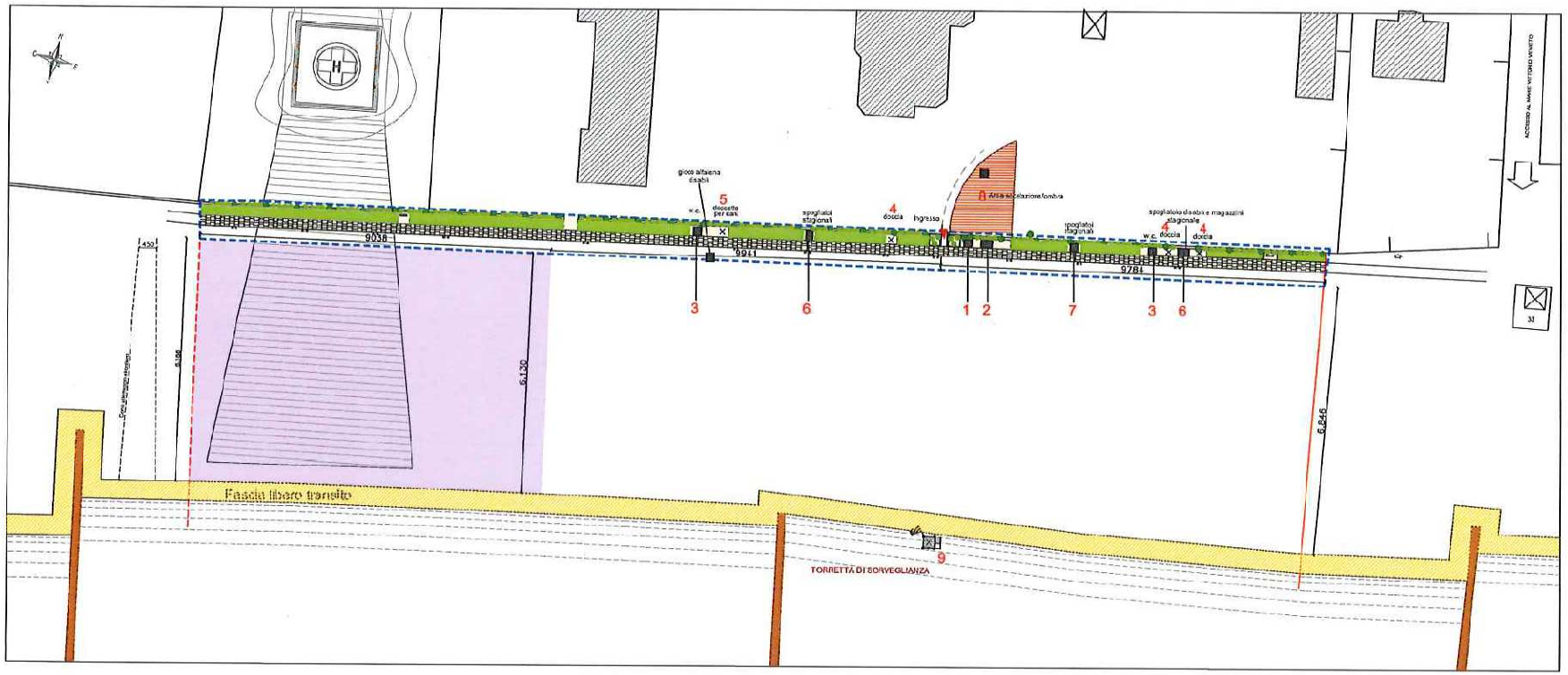

PLANIMETRIA STATO DI FATTO - scala 1 : 500

- Percorso pedonale principale
- Lampione per illuminazione pubblica
- Spiaggia libera - 5.359,58 mq
- Fascia libero transito larghezza 5 ml
- Limite settore n. 18

INTERVENTI REALIZZATI DA JESOLMARE SERVIZI TURISTICI SRL

- Area per i servizi di spiaggia - 2.819,65 mq ATTREZZATA DA JESOLMARE srl
- Piantumazione oleandri lungo la rete di recinzione Area verde a cisole - Impianto irrigazione a goccia Delimitazione in tubo e staccionata in legno

1 - Blocco cassa - Impianto elettrico, wi-fi, diffusione sonora

2 - Un blocco bagno: 1 wc uomo, 1 wc donna, 1 wc disabili

3 - Numero 2 blocchi bagni accessibili

4 - Numero 3 punti doccia a quattro getti e lavapiedi Realizzazione della vasca di decantazione, allaccio alla fognatura esistente, pavimentazione

5 - Punto risciacquo cani Realizzazione della vasca di decantazione, allaccio alla fognatura esistente, pavimentazione

6 - Spogliatoi e magazzini stagionali

7 - Cabina decompressione per persone fragili

8 - Accetazione associazioni e area ombra/ristoro per persone affette da disabilità Pavimentazione in assito di legno e blocco multifunzionale

9 - Torretta salvataggio

Realizzazione dei sottoservizi fognari, idrici ed elettrici

Aiuole

Blocchi servizi

Docce e torretta salvataggio

Area relax

Comune di Jesolo (VE)

Planimetria spiaggia di Nemo
PLANIMETRIA OPERE REALIZZATE

Settore 18
Concessione Demaniale Marittima n. 94 del 25 maggio 1999
Marzo 2022

Jesolmare servizi turistici srl
Piazza Mazzini 8
30016 Jesolo (VE)

arch. Sandra Sangiuolin
Via/sede 2412 30027 San Donà di Piave
tel 348 031 3613 - mail sandrasangiuolin@gmail.com

JESOLMARE *Servizi Turistici s.r.l.*
Via Equilio 11/B - 30016 Jesolo (VE)
pec: info@pec.jesolmare.it
cap. soc. € 75.000 i.v. - REA VE 243785
Iscr. Reg. Impr. VE - C.F. - P.I. 02833660273

REGIONE DEL VENETO
ULSS4 VENETO ORIENTALE

Documento firmato digitalmente e conservato a norma di legge www.aulss4.veneto.it