

Comunità alloggio per minori con gravi disturbi 'Casa di Andrea'
30016 JESOLO
Via Levantina, 102/A int. 2

foglio 103 mappale 215 sub 2

Visura per soggetto

Situazione degli atti informatizzati al 10/06/2013

3. Unità Immobiliari site nel Comune di JESOLO(Codice C388) - Catasto dei Fabbricati

N.	DATI IDENTIFICATIVI				DATI DI CLASSAMENTO				ALTRE INFORMAZIONI			
	Sezione Urbana	Foglio	Particella	Sub	Zona Cens.	Micro Zona	Categoria	Classe	Consistenza	Rendita	Indirizzo Dati derivanti da	Dati ulteriori
1		103	215	1			B/2	U	1409 m ³	Euro 3.274,60	VIA LEVANTINA piano: T -1; VARIAZIONE NEL CLASSAMENTO del 26/04/2006 n. 12454 .1/2006 in atti dal 26/04/2006 (protocollo n. VE0073817) VARIAZIONE DI CLASSAMENTO	Annotazione
2		103	215	2			B/2	U	1392 m ³	Euro 3.235,09	VIA LEVANTINA piano: T -1; VARIAZIONE NEL CLASSAMENTO del 26/04/2006 n. 12454 .1/2006 in atti dal 26/04/2006 (protocollo n. VE0073817) VARIAZIONE DI CLASSAMENTO	Annotazione

Immobile 1: Annotazione: classamento e rendita non rettificati entro dodici mesi dalla data di iscrizione in atti della dichiarazione (d.m. 701/94)

Immobile 2: Annotazione: classamento e rendita non rettificati entro dodici mesi dalla data di iscrizione in atti della dichiarazione (d.m. 701/94)

Totale: m³ 2801 Rendita: Euro 6.509,69

Intestazione degli immobili indicati al n. 3

N.	DATI ANAGRAFICI		CODICE FISCALE	DIRITTI E ONERI REALI
	AZIENDA SOCIO SANITARIA LOCALE N. 10 - VENETO ORIENTALE - con sede in SAN DONA` DI PIAVE			
1			02799490277*	(1) Proprieta`



N=49400

E=-400

1 Particella: 215

**Agenzia del Territorio
CATASTO FABBRICATI
Ufficio Provinciale di
Venezia**

Dichiarazione protocollo n° VE0107783 del 26/04/2005 Planimetria di u.i.u. in Comune di Jesolo Via Levantina civ.	
Identificativi Catastali: Sezione: Foglio: 103 Particella: 215 Subalterno: 2	Compilata da: Bergamo Loris Iscritto all'albo: Ingegneri Prov. Venezia N. 3312

Scheda n. 1 Scala 1:200

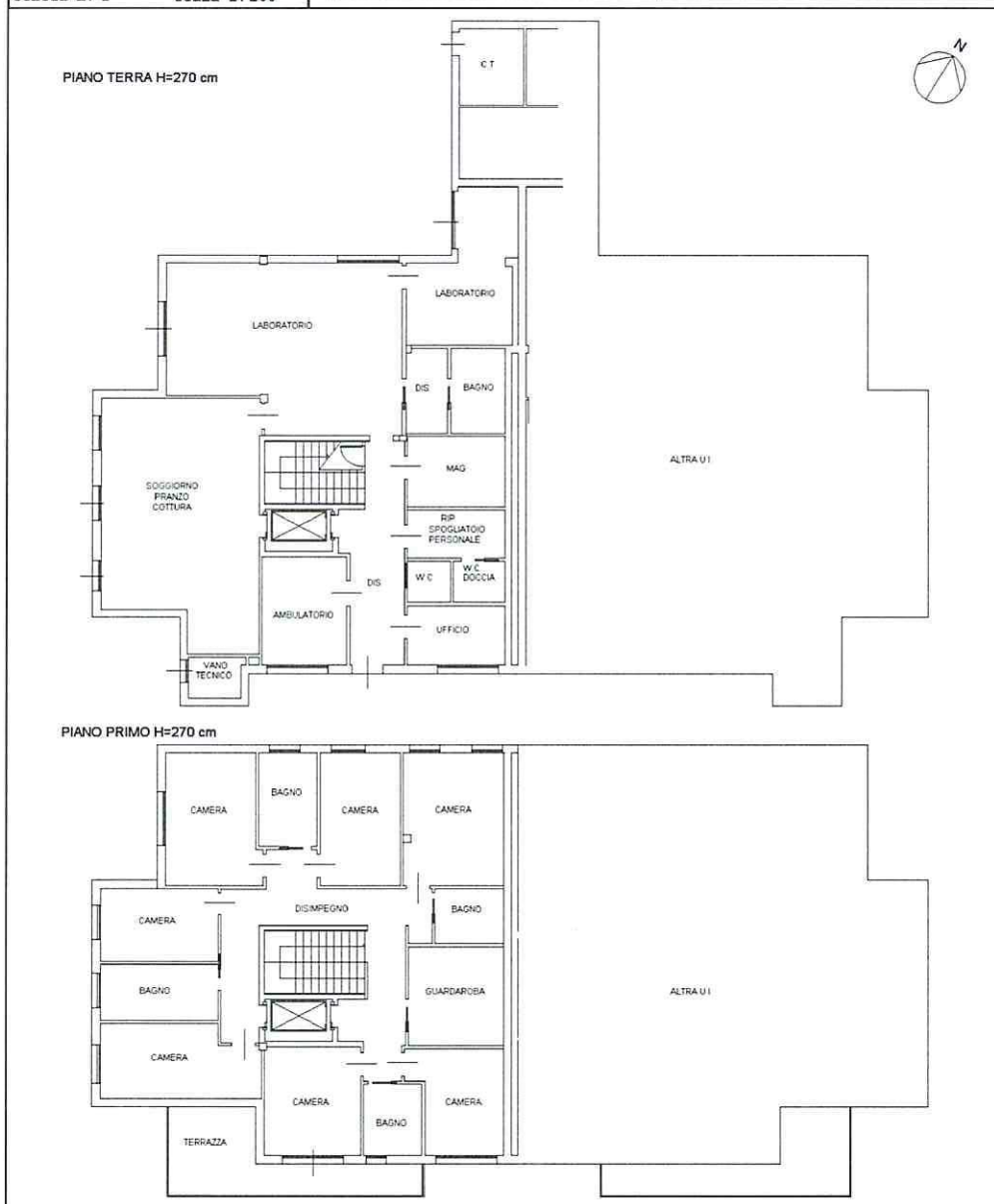

Catasto dei Fabbricati - Situazione al 24/06/2013 - Comune di JESOLO (C388) - < Foglio: 103 - Particella: 215 - Subalterno: 2 >
LEVANTINA piano: T-1;

Agenzia del Territorio
CATASTO FABBRICATI
Ufficio provinciale di
Venezia

Dichiarazione protocollo n. VE0107783 del 26/04/2005
103 - Particella: 215 - Subalterno: 2 >
Planimetria di u.i.u. in Comune di Iesolo
Via Levantina
civ.

Compilata da:
Bergamo Ioris
Iscritto all'albo:
Ingegneri
Prov. Venezia N. 3312

Identificativi Catastali:
Sezione:
Foglio: 103
Particella: 215
Subalterno: 2

Scala 1: 500

n. 2

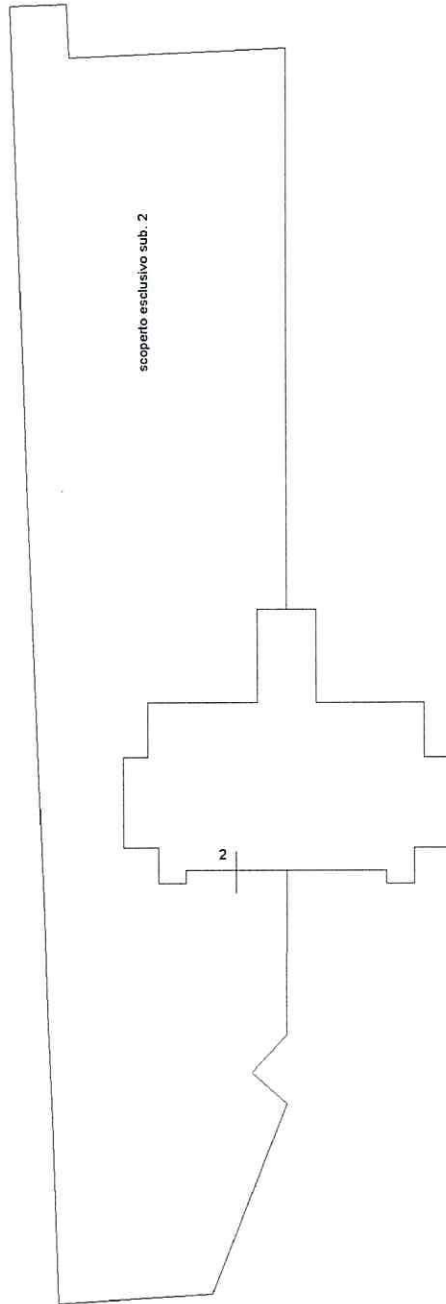

10 metri

Pianta Piano Terra

scala 1:100

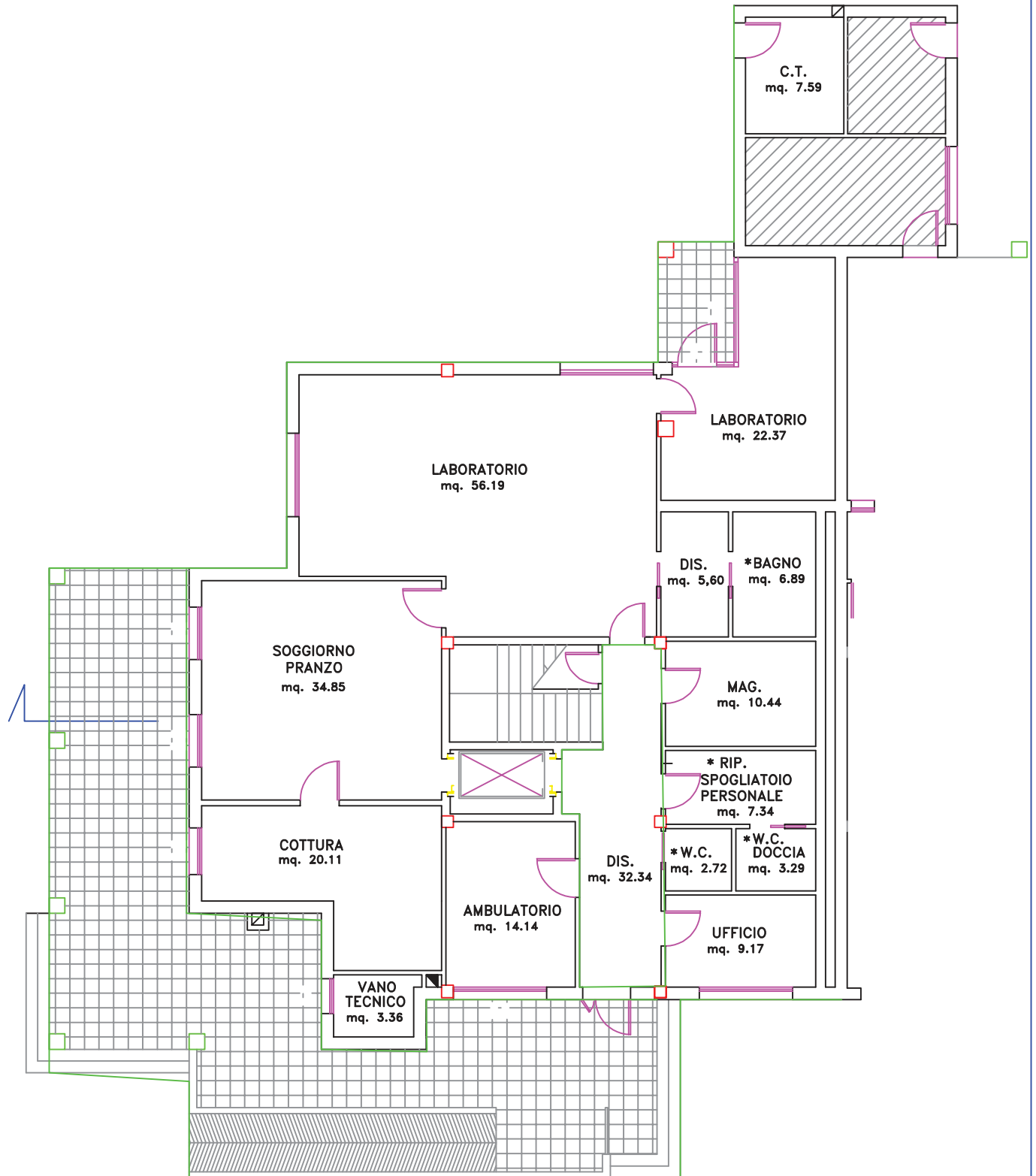

Pianta Piano Primo

scala 1:100

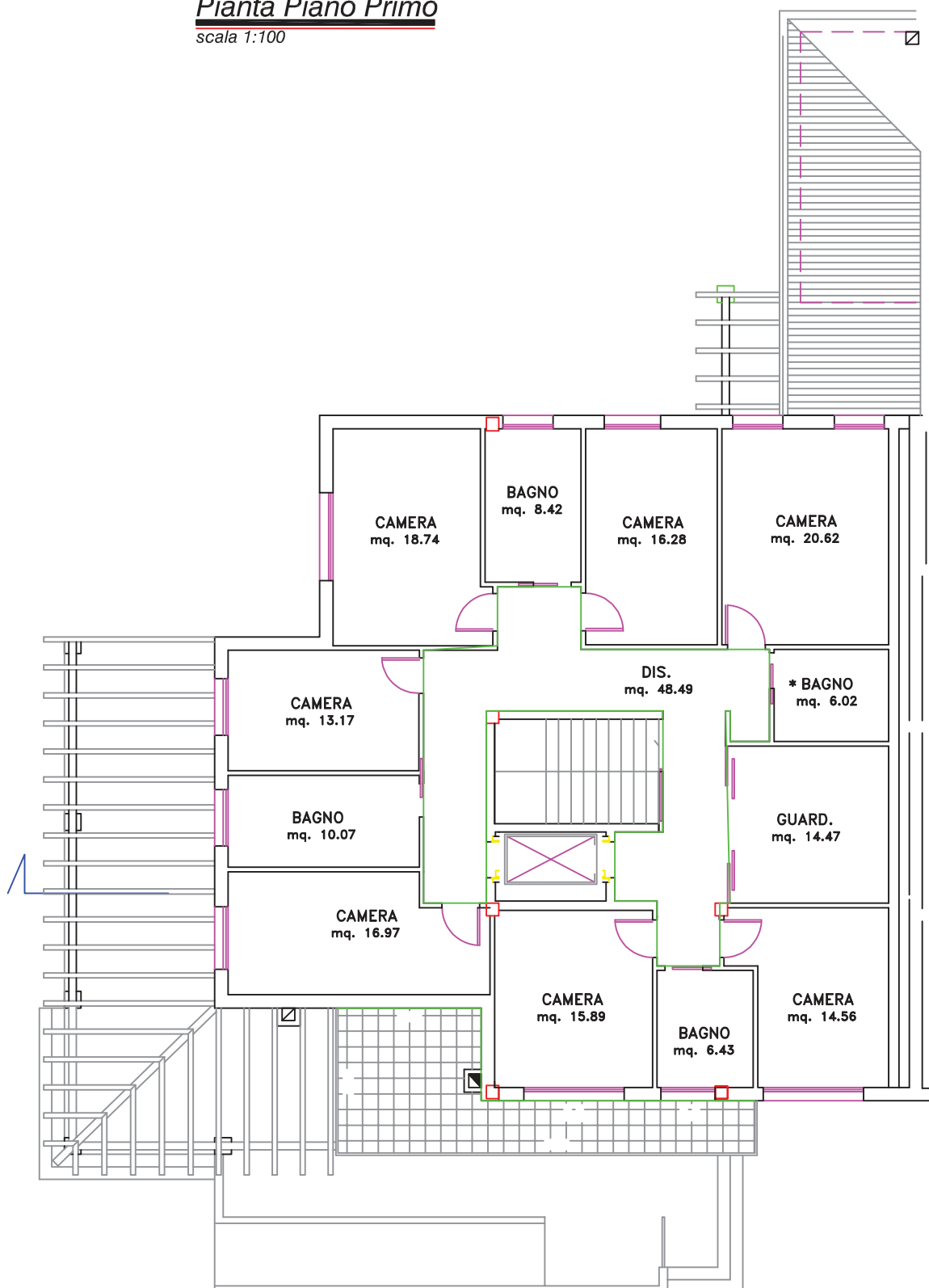

Comunità alloggio 'Casa Nalin'
30016 JESOLO
Via Levantina, 102/A int. 1

foglio 103 mappale 215 sub 1

Visura per soggetto

Situazione degli atti informatizzati al 10/06/2013

Data: 10/06/2013 - Ora: 11.27.38

Segue

Visura n.: T114169 Pag: 3

3. Unità Immobiliari site nel Comune di JESOLO(Codice C388) - Catasto dei Fabbricati

N.	DATI IDENTIFICATIVI				DATI DI CLASSAMENTO				ALTRE INFORMAZIONI			
	Sezione Urbana	Foglio	Particella	Sub	Zona Cens.	Micro Zona	Categoria	Classe	Consistenza	Rendita	Indirizzo Dati derivanti da	Dati ulteriori
1		103	215	1			B/2	U	1409 m ³	Euro 3.274,60	VIA LEVANTINA piano: T -1; VARIAZIONE NEL CLASSAMENTO del 26/04/2006 n. 12454 .1/2006 in atti dal 26/04/2006 (protocollo n. VE0073817) VARIAZIONE DI CLASSAMENTO	Annotazione
2		103	215	2			B/2	U	1392 m ³	Euro 3.235,09	VIA LEVANTINA piano: T -1; VARIAZIONE NEL CLASSAMENTO del 26/04/2006 n. 12454 .1/2006 in atti dal 26/04/2006 (protocollo n. VE0073817) VARIAZIONE DI CLASSAMENTO	Annotazione

Immobile 1: Annotazione: classamento e rendita non rettificati entro dodici mesi dalla data di iscrizione in atti della dichiarazione (d.m. 701/94)

Immobile 2: Annotazione: classamento e rendita non rettificati entro dodici mesi dalla data di iscrizione in atti della dichiarazione (d.m. 701/94)

Totale: m³ 2801 Rendita: Euro 6.509,69

Intestazione degli immobili indicati al n. 3

N.	DATI ANAGRAFICI	CODICE FISCALE	DIRITTI E ONERI REALI
1	AZIENDA SOCIO SANITARIA LOCALE N. 10 - VENETO ORIENTALE - con sede in SAN DONA' DI PIAVE	02799490277*	(1) Proprieta'

* Codice Fiscale Validato in Anagrafe Tributaria



N--19400

F--100

Ufficio Provinciale di Venezia - Territorio Servizi Catastali - Direttore SILVESTRI ENRICO

Visura telematica(0.90 euro)

15-16-2013 11-GIR-2013
Prot. n. 1226866/2013

Scala originale: 1:1000
Dimensione cornice: 388.000 x 276.000 metri

Comune: JESOLO
Foglio: 103

1 Particella: 215

**Agenzia del Territorio
CATASTO FABBRICATI
Ufficio Provinciale di
Venezia**

Dichiarazione protocollo n. VE0107783 del 26/04/2005	
Planimetria di u.i.u. in Comune di Iesolo	
Via Levantina civ.	
Identificativi Catastali:	Compilata da: Bergamo Loris
Sezione:	Iscritto all'albo: Ingegneri
Foglio: 103	Prov. Venezia
Particella: 215	N. 3312
Subalterno: 1	

Scheda n. 1 Scala 1: 200

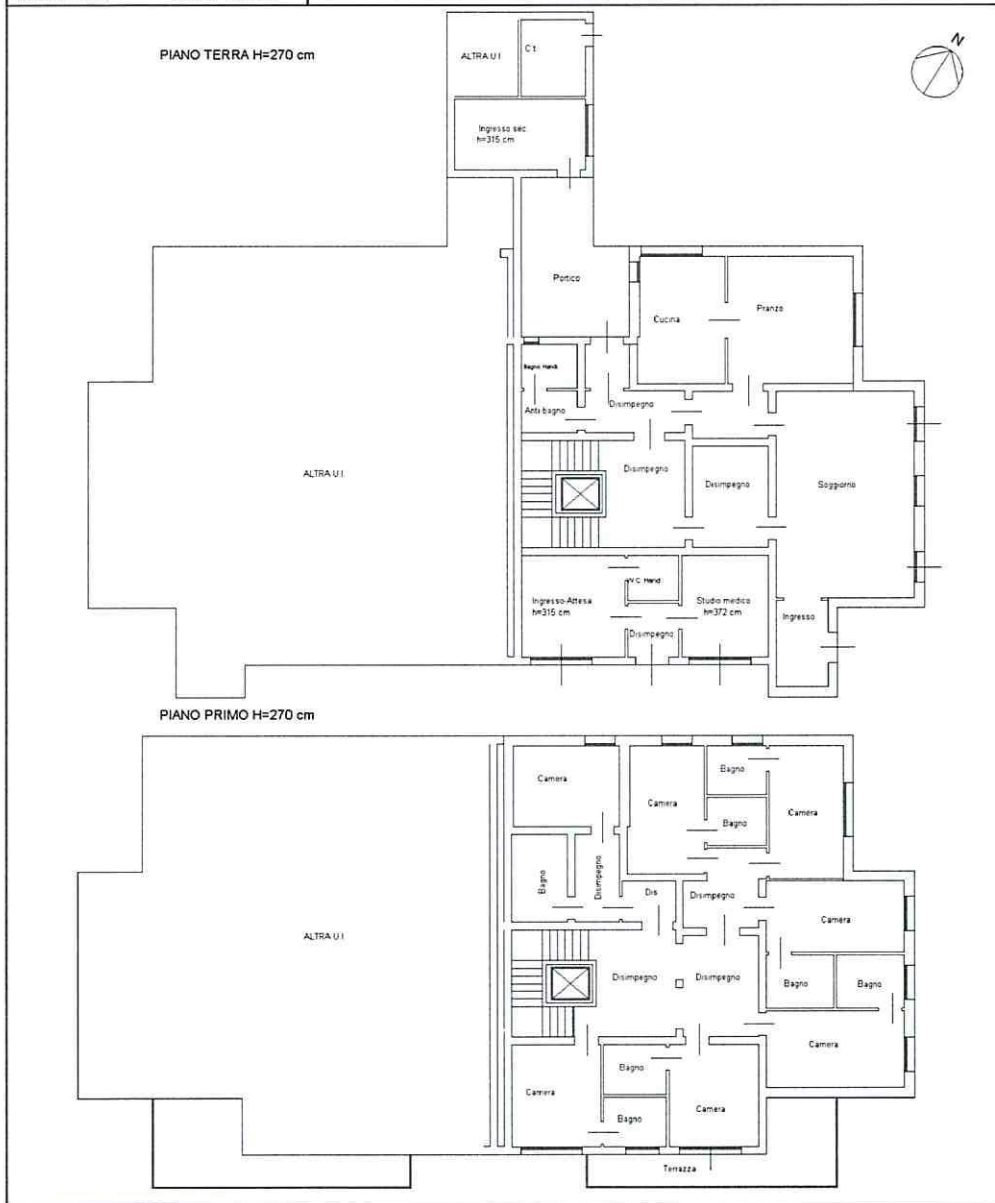

10 metri

Data: 24/06/2013 - n. T249283 - Richiedente: CLLMRC77B11H823Y
Comune di IESOLO (C388) - < Foglio: 103 - Particella: 215 - Subalterno: 1 >
LEVANTINA piano: 1-1;

**Agenzia del Territorio
CATASTO FABBRICATI
Ufficio Provinciale di
Venezia**

Dichiarazione protocollo n. VE0107783 del 26/04/2005
Planimetria di u.i.u. in Comune di Iesolo
Via Levantina civ.

Identificativi Catastali:
Sezione:
Foglio: 103
Particella: 215
Subalterno: 1

Compilata da:
Bergamo Loris
Iscritto all'albo:
Ingegneri
Prov. Venezia N. 3312

Scheda n. 2 Scala 1: 500

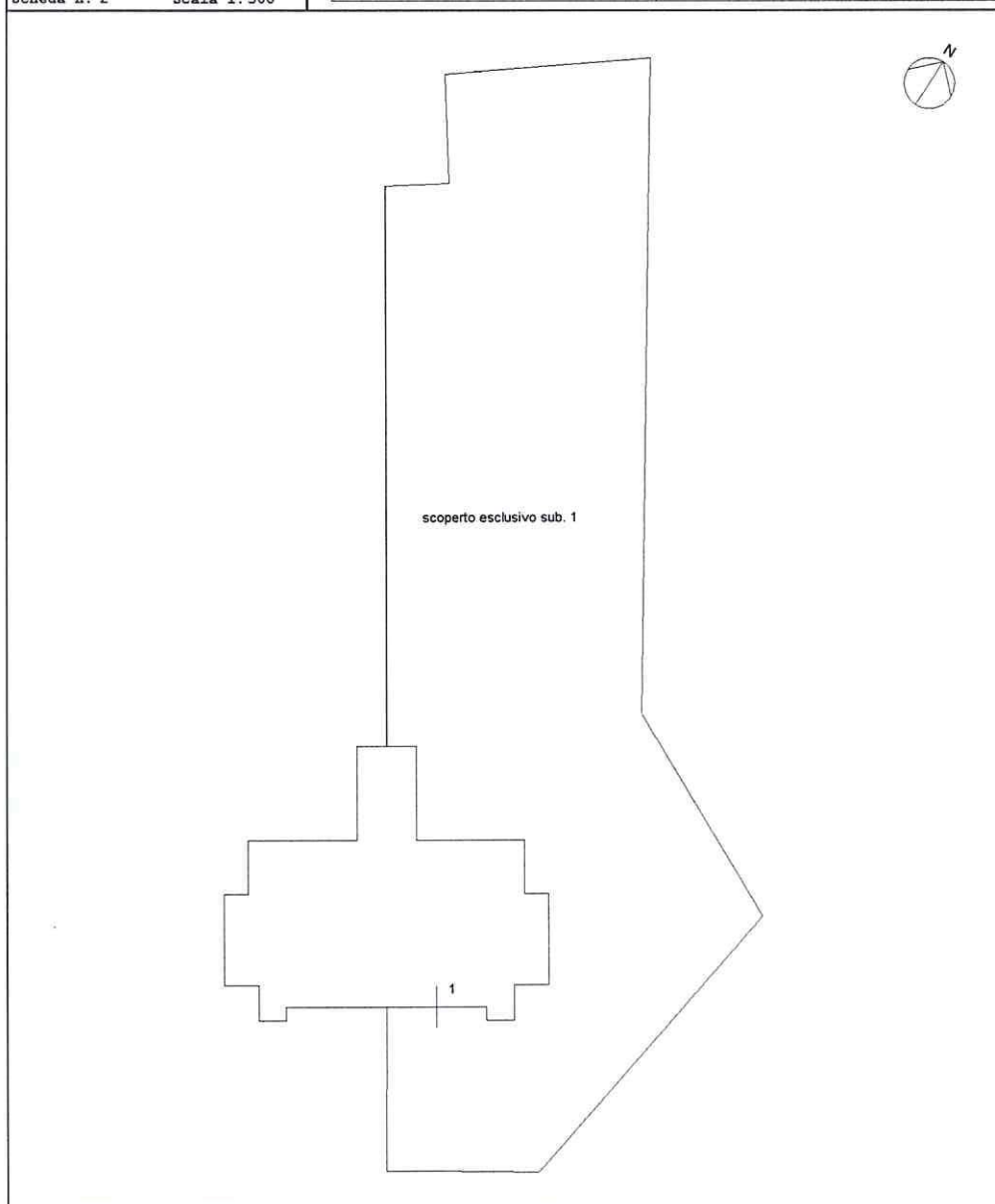

10 metri

1 >
Subalterno: 1 >
Particella: 215 - Foglio: 103 - Comune di JESOLO (C388) - <
LEVANTINA piano: T-1;

Pianta Piano Terra

scala 1:100

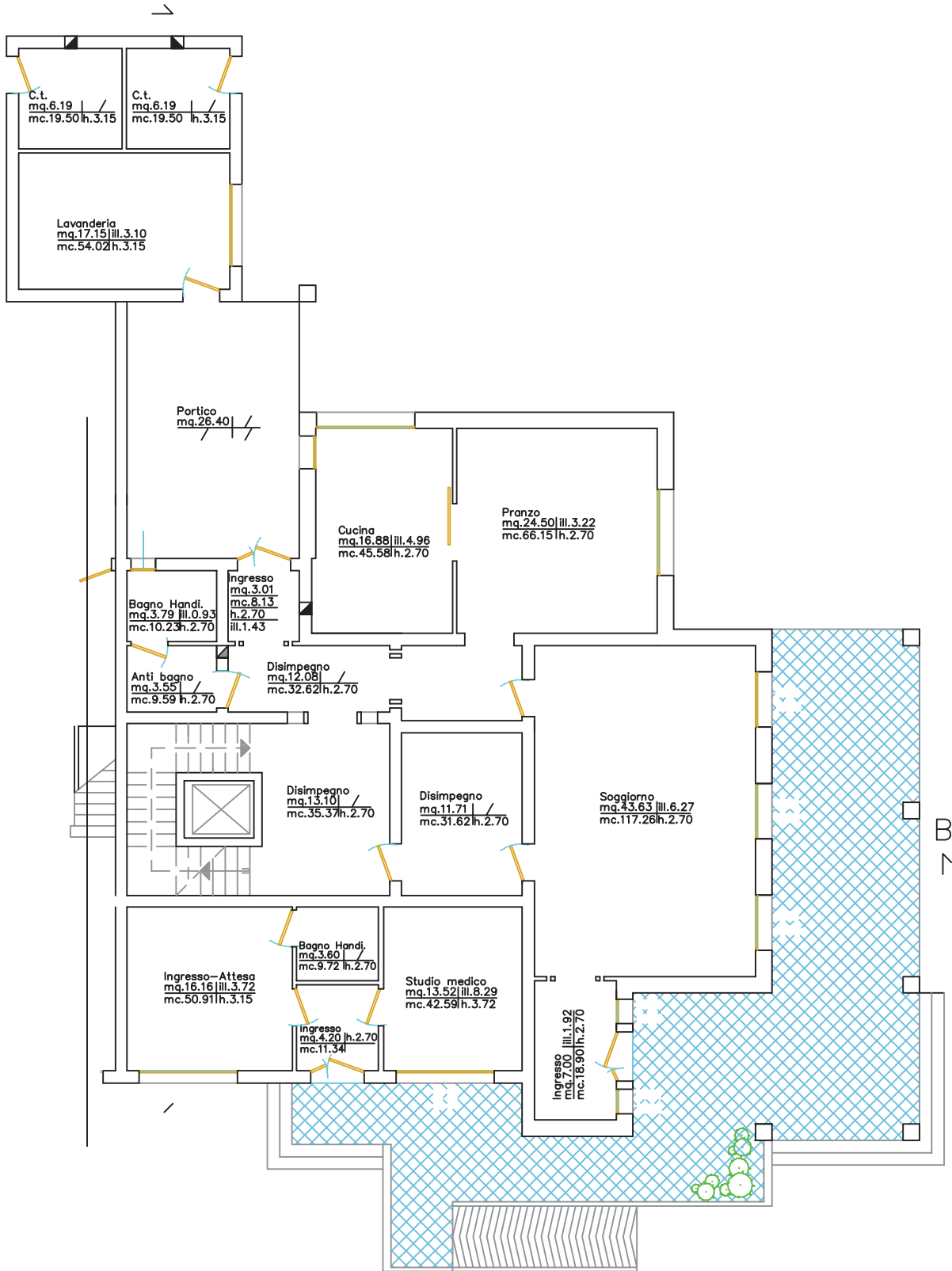

Pianta Piano Primo

scala 1:100

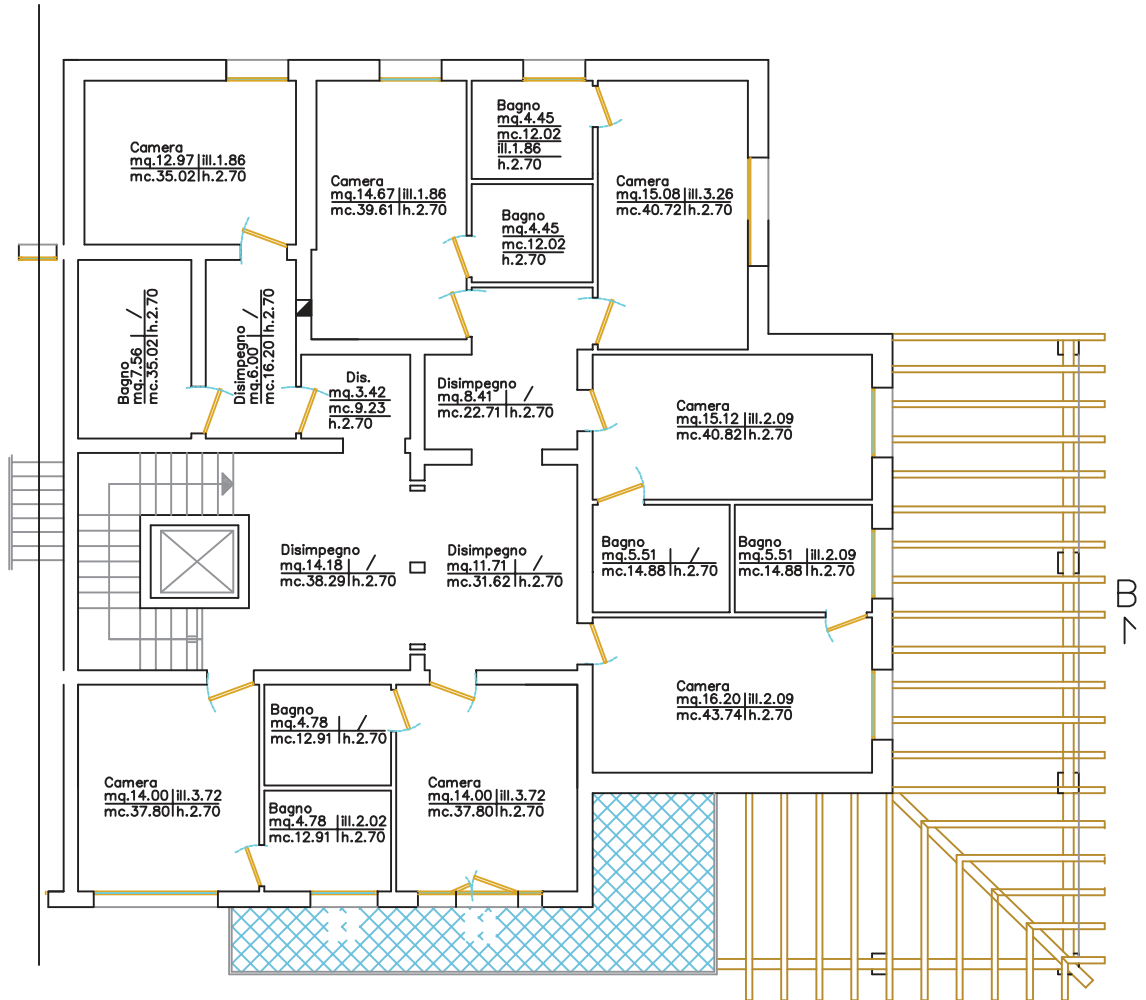

Centro polifunzionale comunità alloggio
30026 PORTOGRUARO
Via Fossalato, 2

foglio 16 mappale 415
foglio 16 mappale 416

Visura per soggetto

Situazione degli atti informatizzati al 10/06/2013

Data: 10/06/2013 - Ora: 11.27.38

Segue

Visura n.: T114169 Pag: 21

26. Unità Immobiliari site nel Comune di PORTOGRUARO(Codice G914) - Catasto dei Fabbricati

N.	DATI IDENTIFICATIVI				DATI DI CLASSAMENTO				ALTRE INFORMAZIONI			
	Sezione Urbana	Foglio	Particella	Sub	Zona Cens.	Micro Zona	Categoria	Classe	Consistenza	Rendita	Indirizzo Dati derivanti da	Dati ulteriori
1		16	415		2		B/2	U	8100 m ³	Euro 14.641,56	VIA FOSSALATO piano: T -1 -2; VARIAZIONE NEL CLASSAMENTO del 28/04/2006 n. 12786 .1/2006 in atti dal 28/04/2006 (protocollo n. VE0075460) VARIAZIONE DI CLASSAMENTO	Annotazione

Immobile 1: Annotazione: classamento e rendita non rettificati entro dodici mesi dalla data di iscrizione in atti della dichiarazione (d.m. 701/94)

Intestazione degli immobili indicati al n. 26

N.	DATI ANAGRAFICI	CODICE FISCALE	DIRITTI E ONERI REALI
1	AZIENDA SOCIO SANITARIA LOCALE N. 10 - VENETO ORIENTALE - con sede in SAN DONA` DI PIAVE	02799490277*	(1) Proprieta` per 100/100
DATI DERIVANTI DA COSTITUZIONE del 28/04/2005 n. 1534.1/2005 in atti dal 28/04/2005 (protocollo n. VE0109681) Registrazione: COSTITUZIONE			

27. Unità Immobiliari site nel Comune di PORTOGRUARO(Codice G914) - Catasto dei Fabbricati

N.	DATI IDENTIFICATIVI				DATI DI CLASSAMENTO				ALTRE INFORMAZIONI			
	Sezione Urbana	Foglio	Particella	Sub	Zona Cens.	Micro Zona	Categoria	Classe	Consistenza	Rendita	Indirizzo Dati derivanti da	Dati ulteriori
1		16	416		2		D/1			Euro 76,72	VIA FOSSALATO piano: T; VARIAZIONE NEL CLASSAMENTO del 20/03/2006 n. 7796 .1/2006 in atti dal 20/03/2006 (protocollo n. VE0049210) VARIAZIONE DI CLASSAMENTO	Annotazione Notifica

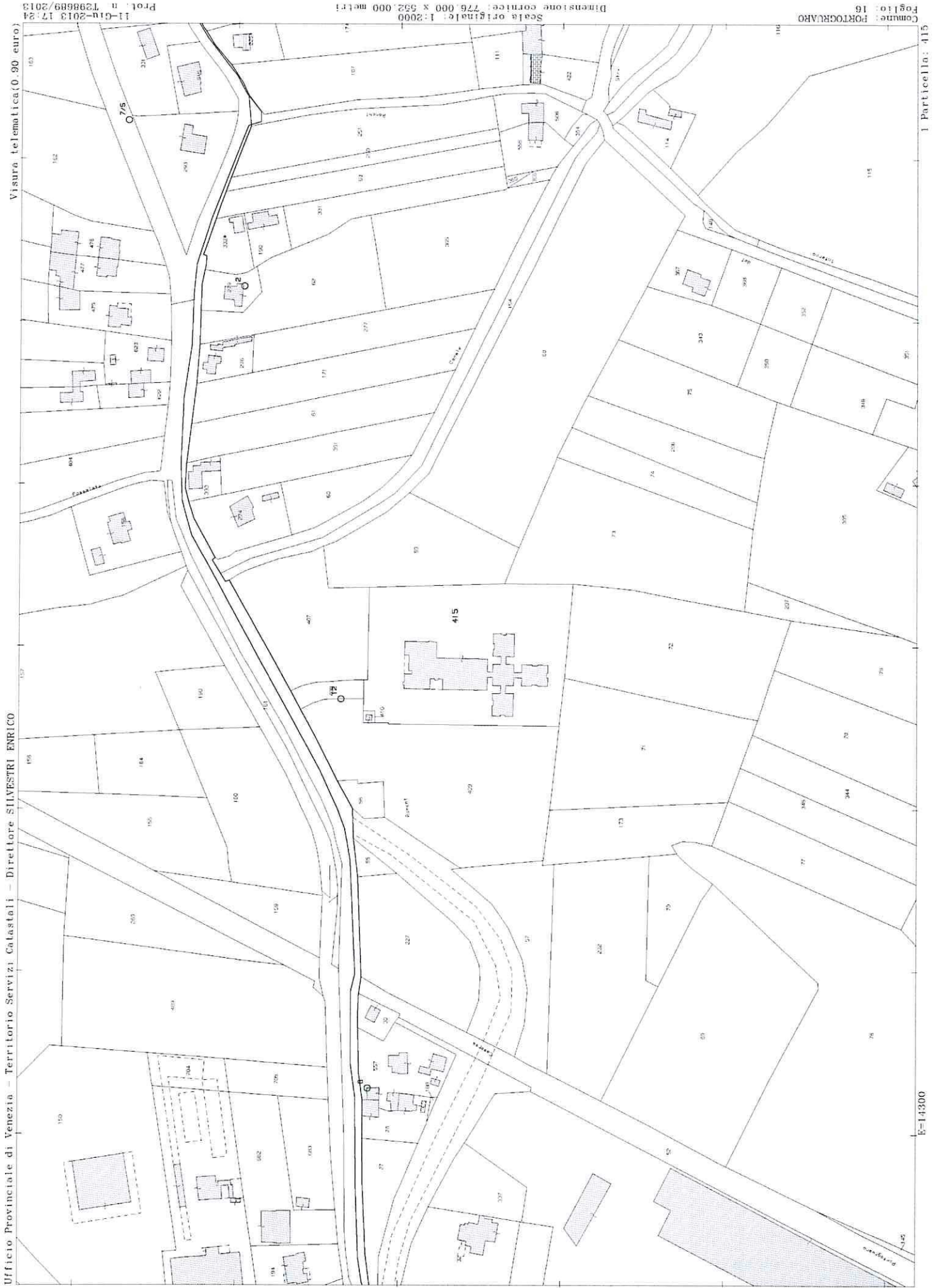

**Agenzia del Territorio
CATASTO FABBRICATI
Ufficio Provinciale di
Venezia**

Dichiarazione protocollo n. VE0109681 del 28/04/2005

Planimetria di u.i.u. in Comune di Portogruaro

Via Fossalato

civ.

Identificativi Catastali:

Sezione:
Foglio: 16
Particella: 415
Subalterno:

Compilata da:
Bellotto Paolo Angelo
Iscritto all'albo:
Geometri

Prov. Venezia

N. 1261

Scheda n. 1 Scala 1:500

Catasto dei Fabbricati - Situazione al 25/06/2013 - Comune di PORTOGRUARO (9914) - < Foglio: 16 - Particella: 415 - Subalterno: 0 >
VIA FOSSALATO piano: 1-1-2;

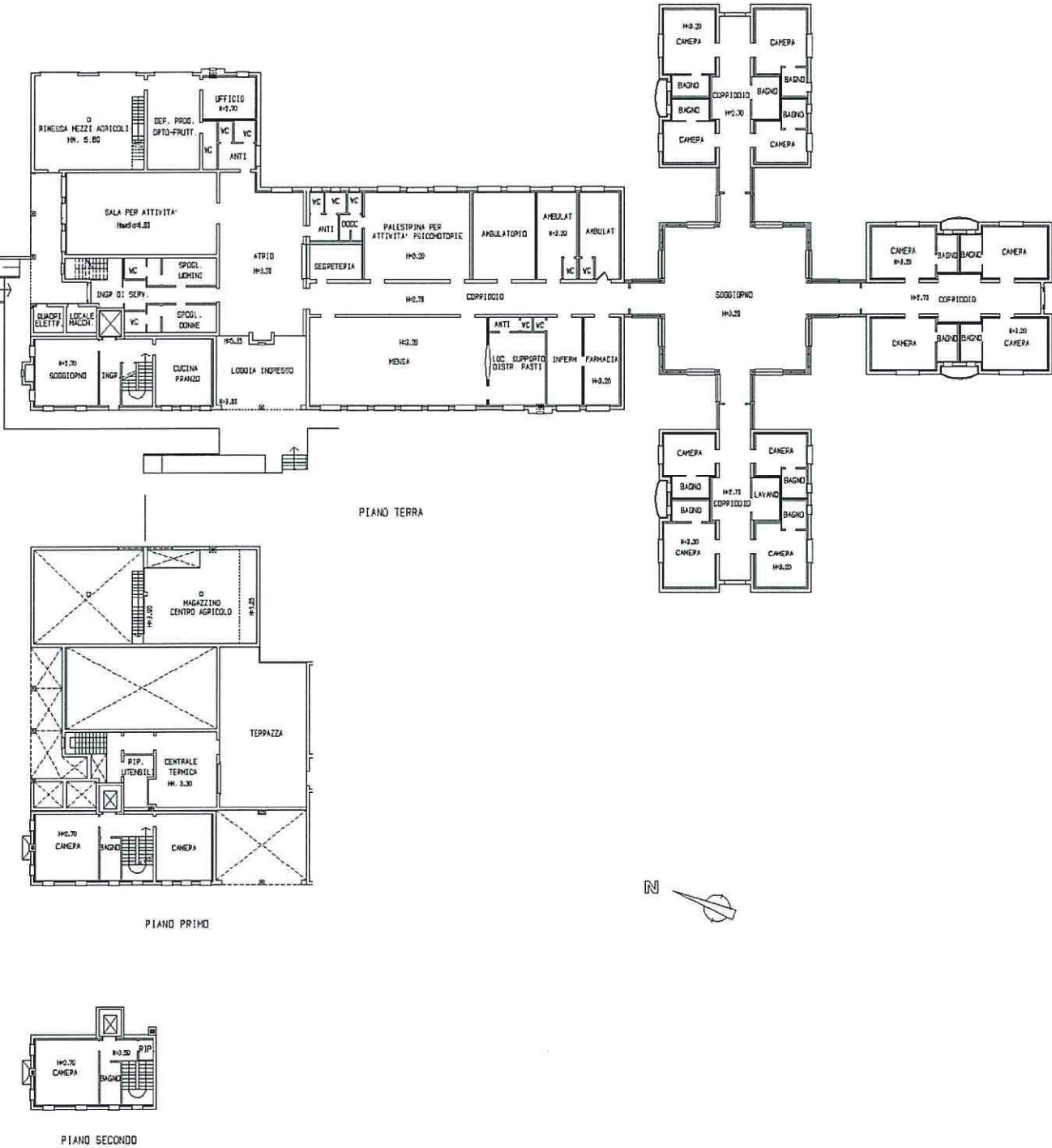

Ultima planimetria in atti

**Agenzia del Territorio
CATASTO FABBRICATI
Ufficio Provinciale di
Venezia**

Dichiarazione protocollo n. VE0109681 del 28/04/2005

Planimetria di u.i.u. in Comune di Portogruaro

Via Fossalato

civ.

Identificativi Catastali:

Sezione:

Foglio: 16

Particella: 415

Subalterno:

Compilata da:

Bellotto Paolo Angelo

Iscritto all'albo:
Geometri

Prov. Venezia

N. 1261

Scheda n. 2

Scala 1:1000

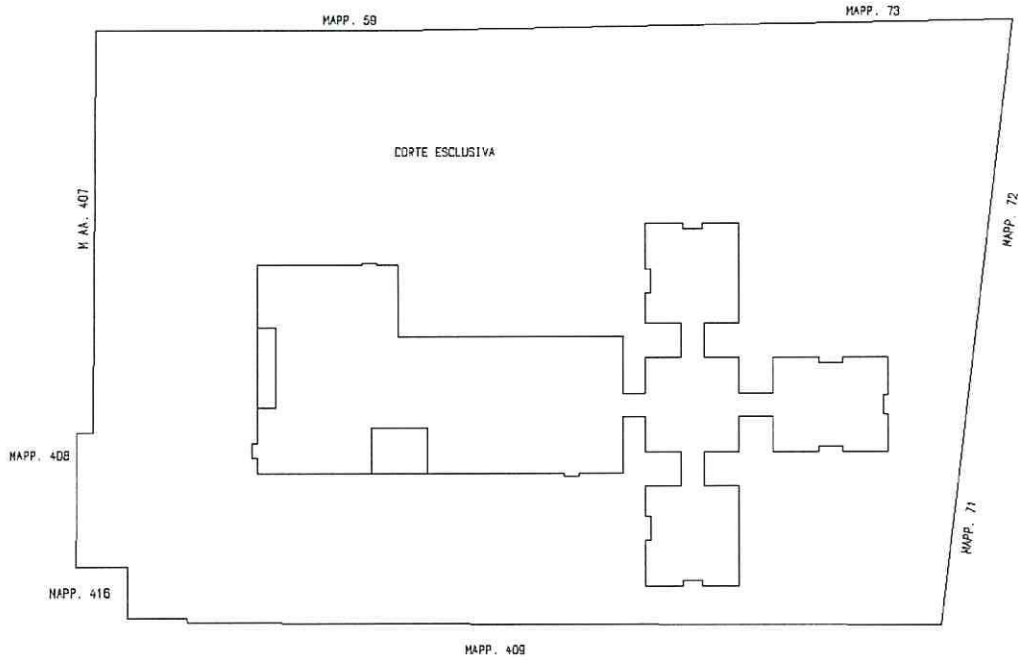

Catasto dei fabbricati - Situazione al 25/06/2013 - Comune di PORTOGRUARO (3914) - Foglio: 16 - Particella: 415 - Subalterno: 0 >
VIA FOSSALATO piano: T-1-2;

10
11
12
13
14
15
16
17
18
19
20
21
22
23
24
25
26
27
28
29
30
31
32
33
34
35
36
37
38
39
40
41
42
43
44
45
46
47
48
49
50
51
52
53
54
55
56
57
58
59
60
61
62
63
64
65
66
67
68
69
70
71
72
73
74
75
76
77
78
79
80
81
82
83
84
85
86
87
88
89
90
91
92
93
94
95
96
97
98
99
100

Ultima planimetria in atti

Data: 25/06/2013 - n. T48388 - Richiedente: CLLMRC77B11H823Y

Totale schede: 2 - Formato di acquisizione: A4(210x297) - Formato stampa richiesto: A4(210x297)

