

VERBOTENE STRANDTEILE FÜR SICHERHEIT ZUM BADEN

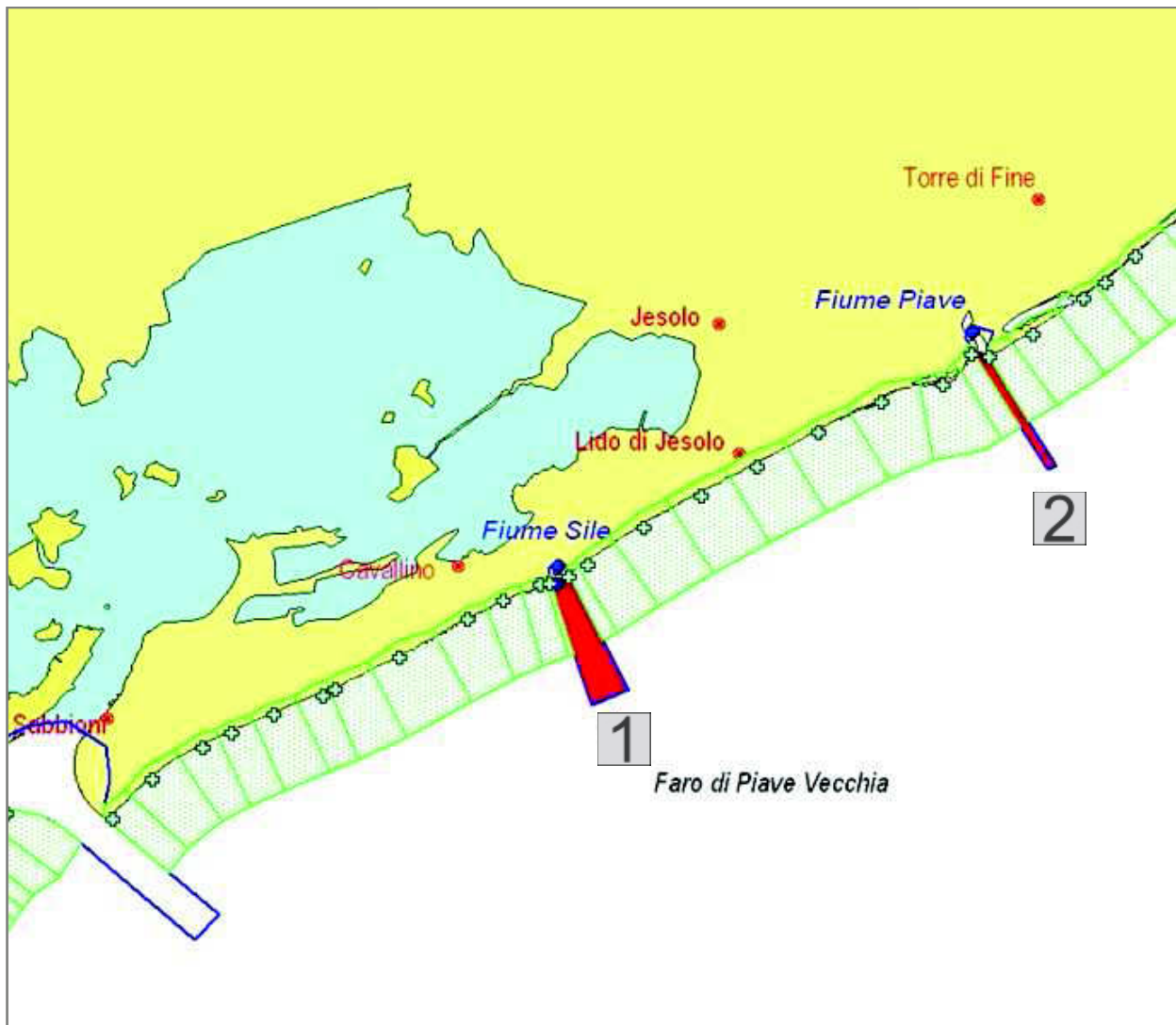

OrtsTeilen mit Badeverbot: im Jesolo Gemeind:

- 1) Aus Lido – linkes Ufer der Mündung vom Sile fluss nach den Zentrum der Mündung vom Sile mit der korrespondierende Grenze von Cavallino Treporti.
- 2) Aus Laguna morta – linkes Ufer der Mündung vom Piave Fluss nach rechtes Ufer der Mündung vom Piave.

VorbeugungsDepartment-Gesundheitsamt und Volksgesundheits

VERBOTENE STRANDEILE FÜR SICHERHEIT ZUM BADEN

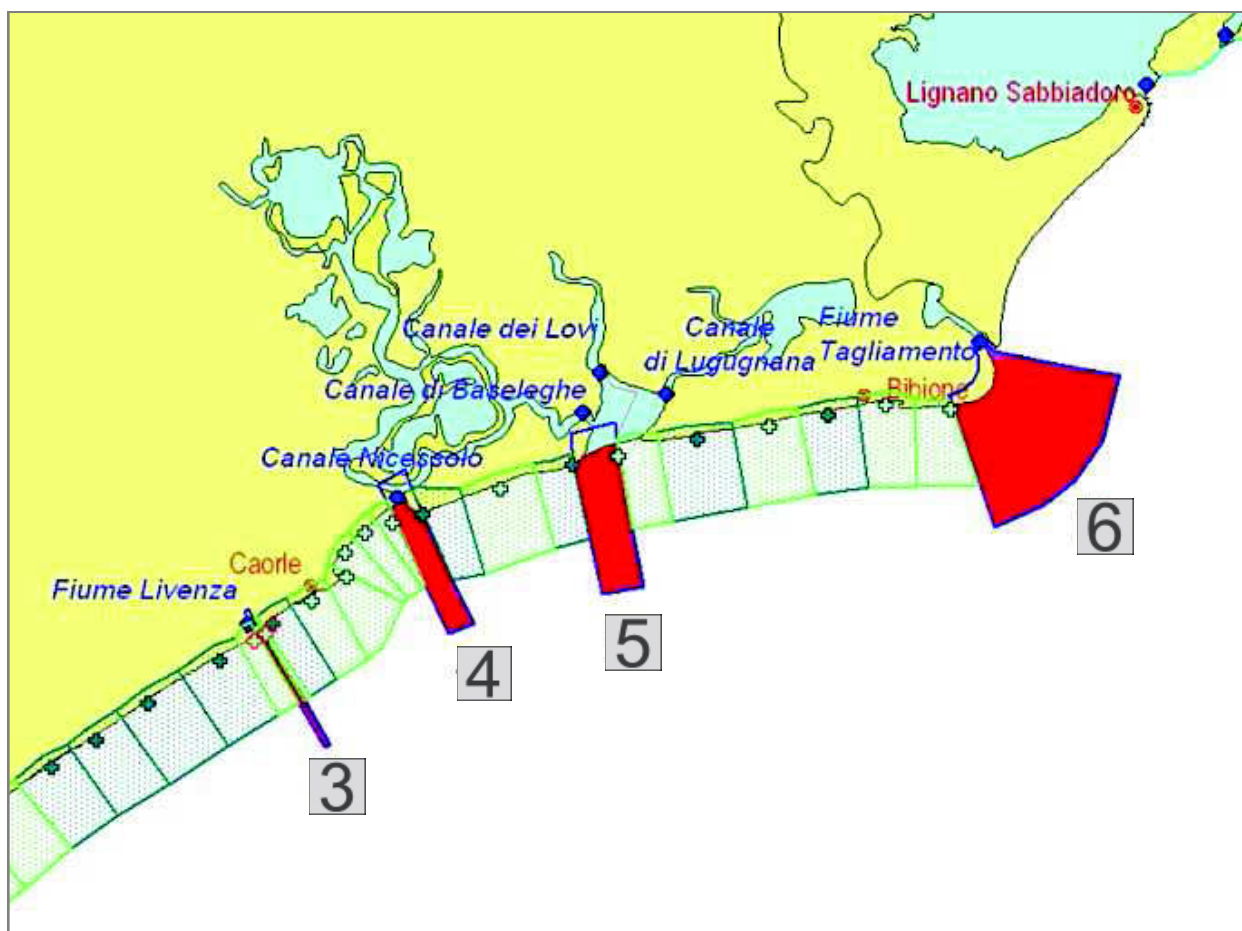

Ortsteilen mit Badeverbot: im Caorle gemeind

3) 20 meters Nord aus Anfang des linkes Schutzdamm in der Mündung vom Livenza Fluss nach 20 meters Süd aus Anfang des Schutzdamm.

4) aus linkes Ufer der Mündung vom Nicesolo-Lemene Fluss nach rechtes Ufer der Mündung vom Lovi Kanal.

5) aus Rand der Gemeindegrenze mit San Michele al Tagliamento nach rechtes Ufer der Mündung vom Lovi Kanal.

6) Aus Zentrum der Mündung vom Tagliamento Fluss in die Korrispondenz mit der Gemeindegrenze Nach die anfängliche Grenze vom Badebetrieb Bibione-imbocco lama del Rivellino bezeichnet.