



REGIONE DEL VENETO
AZIENDA U.L.S.S. N. 10 `VENETO ORIENTALE`

GESTIONE SERVIZI SOCIO – SANITARI E SOCIALI

***Relazione Illustrativa
delle Attività, Interventi e Servizi
attuati nell'anno 2009***

DIREZIONE SOCIALE

INDICE DEI CAPITOLI

PRESENTAZIONE.....	5
DESCRIZIONE COSTI	9
QUOTE E TRASFERIMENTI COMUNALI ANNO 2009	11
COSTI	12
ATTIVITÀ DELLA DIREZIONE SOCIALE	15
ATTIVITÀ NELL'AREA DISABILITÀ	19
SERVIZIO SOCIALE PROFESSIONALE	21
SERVIZIO DI ASSISTENZA DOMICILIARE	23
SERVIZIO DI ASSISTENZA SCOLASTICA.....	26
INSERIMENTO NEI CENTRI DI FORMAZIONE PROFESSIONALE	32
CENTRI DIURNI PER PERSONE DISABILI.....	34
TREND UTENTI CENTRI DIURNI ANNI 2000 – 2009	46
RESIDENZIALITÀ PER DISABILI.....	47
RESIDENZIALITÀ E SEMIRESIDENZIALITÀ PER DISABILI EXTRA ULSS.....	56
SERVIZIO DI TRASPORTO.....	57
SOSTEGNO EDUCATIVO PER RAGAZZI DISABILI INSERITI NEI CENTRI ESTIVI/RICREATIVI	60
ATTIVITÀ PER L'INTEGRAZIONE SOCIALE E TEMPO LIBERO.....	60
ATTIVITÀ NATATORIA	61
INTERVENTI PER LE PERSONE CON DISABILITÀ GRAVE (L. 162/98)	62
SERVIZIO INTEGRAZIONE LAVORATIVA.....	63
ATTIVITÀ VARIE.....	70
ATTIVITÀ NELL'AREA MATERNO INFANTILE, ETÀ EVOLUTIVA E FAMIGLIA	71
ATTIVITÀ DI CONSULTORIO FAMILIARE	73
SERVIZIO EDUCATIVO DOMICILIARE PER MINORI STRANIERI	77
ATTIVITÀ NELL'AREA DIPENDENZE E DISAGIO	79
INTERVENTI EDUCATIVI, DI ANIMAZIONE E DI PREVENZIONE A FAVORE DEI MINORI	81
DIPARTIMENTO PER LE DIPENDENZE PATOLOGICHE.....	82
ATTIVITÀ NELL'AREA ANZIANI E ALTRI NON AUTOSUFFICIENTI.....	85
UNITÀ OPERATIVA CURE PRIMARIE.....	87
ASSISTENZA RESIDENZIALE.....	89
ALTRE INIZIATIVE NELL'AREA ANZIANI E ALTRI NON AUTOSUFFICIENTI.....	93
SERVIZIO DI TELESOCCORSO E TELECONTROLLO.....	94
ATTIVITÀ NELL'AREA SALUTE MENTALE	95
DIPARTIMENTO DI SALUTE MENTALE.....	97

Presentazione

La presente Relazione dà conto di come sono state impiegate le risorse nella gestione dei Servizi socio-sanitari e sociali organizzati dall'Azienda U.L.S.S. n. 10 'Veneto Orientale' durante l'**anno 2009**.

Le informazioni riguardano un dettagliato resoconto dei servizi e delle iniziative attivate, in riferimento al numero e alla tipologia di utenti, nonché alle spese sostenute per ciascun servizio.

La descrizione amministrativa contabile, concernente ciascuna attività e/o servizio, costituisce una prima base da cui procedere per misurare i risultati ottenuti rispetto agli obiettivi di salute perseguiti e per valutare quindi il rapporto costi-benefici e l'efficacia gestionale degli interventi.

Nel Capitolo dedicato alla **Descrizione Costi**, vengono presentate due tabelle che in ordine descrivono:

- tabella 1, la specificazione per comune delle Quote trasferimenti comunali per le prestazioni e i servizi socio assistenziali gestiti dall'Azienda ai sensi dell'art. 132, comma 5, della L. R. n. 11/2001; per le attività soggette a convenzione con l'Az. ULSS per le quali la Regione Veneto promuove la delega e per le attività comunali esercitate in forma associata tramite l'ULSS, per effetto dei Piani di Zona;
- tabella 2, i Costi generali relativi alle funzioni sociali e socio sanitarie gestite dall'ULSS;

Le aree considerate vanno da quella trasversale riguardante la Direzione Sociale, per passare all'Area Disabilità, all'Area Materno Infantile, Età Evolutiva e Famiglia, all'Area Dipendenze e disagio, all'Area Anziani e altri non autosufficienti e all'Area della Salute Mentale.

Per ognuno dei servizi, afferente alle Aree sopra indicate, viene presentata una rendicontazione in cui sono indicati, in linea generale: l'utenza coinvolta (suddivisa per Comune di residenza), la spesa sostenuta e il personale dedicato, in termini di operatori equivalenti o di ore erogate.

Come risulta dalla documentazione fornita, la Relazione ricalca il modello della programmazione del Piano di Zona per quanto riguarda le Aree di intervento e rendiconta in maniera specifica sulla gestione delle attività/servizi legate al finanziamento dei Comuni, tramite quota capitaria.

La **programmazione socio-sanitaria** e l'**integrazione** tra Servizi sociali e sanitari e tra il Settore pubblico ed il Privato sociale, concretizzatasi nella stesura del Piano di Zona dei Servizi alla Persona - Triennio 2007/2009, approvato il 27 aprile 2007 dalla Conferenza dei Sindaci del "Veneto Orientale", contestualmente all'approvazione e alla sottoscrizione dell'Accordo di Programma tra l'ULSS n. 10 ed i Comuni del Veneto Orientale, ha avuto un momento di verifica e di valutazione concretizzatasi nella Relazione Valutativa del Piano, relativa alla annualità 2009.

La Relazione Valutativa offre un quadro generale sullo stato di attuazione delle azioni programmate nel Piano di Zona e sulle risorse impiegate nelle aree considerate.

Il Direttore Dei Servizi Sociali
Dottor Claudio Beltrame

Descrizione costi

Quote e trasferimenti comunali anno 2009

BILANCIO DI ESERCIZIO ANNO 2009 CONTO ECONOMICO GESTIONE SERVIZI SOCIALI

Tabella 1. QUOTA TRASFERIMENTI COMUNALI - ANNO 2009 - PER I SERVIZI SOCIO-ASSISTENZIALI GESTITI DALL'ASSL

ai sensi dell'art. 132, comma 5, della L. R. n. 11/2001. e per attività delegata

- Popolazione al 31.12.2008: 213.985 abitanti.

- Quota per abitante: € 20,57

- Totale quote comunali: € 4.401.671,45

Comune	Superficie in Kmq.	Popolazione residente al 31.12.2008	Quota trasferimenti per il 2009
Annone Veneto	25,79	3.946	81.169,22
Caorle	151,31	11.987	246.572,59
Ceggia	21,99	6.088	125.230,16
Cinto Caomaggiore	21,48	3.281	67.490,17
Concordia Sagittaria	66,50	10.759	221.312,63
Eraclea	94,95	12.789	263.069,73
Fossalta di Piave	9,73	4.302	88.492,14
Fossalta di Portogruaro	31,17	6.024	123.913,68
Gruaro	17,24	2.786	57.308,02
Jesolo	95,86	24.920	512.604,40
Meolo	26,72	6.441	132.491,37
Musile di Piave	45,07	11.382	234.127,74
Noventa di Piave	18,07	6.597	135.700,29
Portogruaro	103,31	25.359	521.634,63
Pramaggiore	24,21	4.670	96.061,90
San Donà di Piave	78,73	40.735	837.918,95
San Michele al Tagliamento	112,10	11.938	245.564,66
Santo Stino di Livenza	68,13	13.002	267.451,14
Teglio Veneto	11,52	2.276	46.817,32
Torre di Mosto	38,34	4.703	96.740,71
TOTALE	1.062,22	213.985	4.401.671,45

Costi

Tabella 2. FUNZIONI SOCIALI E SOCIO-SANITARIE GESTITE DALL'AZIENDA ULSS N. 10

Attività attribuite alla gestione obbligatoria delle ASSSL, di cui all'art. 132, comma 5, della L.R. 11/2001 (Quota pro-capite art. 27 L.R. 5/1996)

Attività inserite nei LEA (vds. DPCM del 29/11/2001 e DGRV n. 2227 del 09/08/2002 e successive modificazioni ed integrazioni) per le quali sono stabilite le modalità di condivisione dei costi tra le Amministrazioni Comunali e le Aziende Sanitarie	Costo anno 2009 a carico bilancio sociale	Costo anno 2009 a carico bilancio sanitario	Costo complessivo anno 2009
Servizio Sociale Professionale Disabili	185.657,79		185.657,79
Servizio Assistenza Scolastica disabili	915.229,32	177.063,70	1.092.293,02
Inserimento CFP disabili	160.490,92	9.587,76	170.078,68
Centri diurni per persone con disabilità (compresi gravissimi e senza costi relativi al contributo vincolato regionale)	1.296.303,66	2.892.059,30	4.188.362,96
Residenzialità temporanea per Disabili (sollievo)	13.033,50	145.876,05	158.909,55
Residenzialità temporanea per anziani (sollievo)	36.826,00	68.093,54	104.919,54
Costi RSA di San Donà di Piave, C.A. di Gainiga/Ceggia e C.A. Casa di Andrea di Jesolo	71.776,87	26.135,95	97.912,82
Trasporto occasionale	450,00	1.448,10	1.898,10
Trasporto ai Centri Riabilitativi (La Nostra Famiglia, Neuropsichiatria Infantile, Servizio Riabilitativo)	9.136,99	285.851,66	294.988,65
Servizio Integrazione Lavorativa Disabili	601.952,28	21.694,40	623.646,68
Servizio Integrazione Lavorativa per persone deboli	54.983,42		54.983,42
Servizio Integrazione Lavorativa Tossicodipendenti e alcoolisti	10.940,55	10.851,55	21.792,10
Servizio Integrazione Lavorativa psichiatrici		161.334,55	161.334,55
Attività natatoria disabili	25.400,35	10.144,10	35.544,45
Consultorio Familiare	54.698,71	1.288.026,09	1.342.724,80
Ser.D. (escluso inserimento lavorativo)	18.117,98	1.948.821,15	1.966.939,13
Neuropsichiatria Infantile		2.049.457,63	2.049.457,63
Dipartimento di Psichiatria (escluso Inserimento lavorativo e Comunità alloggio)		5.710.973,88	5.710.973,88
Dipartimento di Psichiatria costi CTRP e comunità alloggio doppia diagnosi extra ulss		138.691,30	138.691,30
D.C.A.P. - Disturbi del comportamento alimentare e del peso		814.777,86	814.777,86
Ammortamento beni acquistati con progetto regionale Consultori Familiari - Disturbi alimentari, progetto qualità Ser.d, L.R. 41/97, progetto co-morbilità, NPI, beni in uso a terzi	3.901,97		3.901,97
Ufficio Piano di Zona	56.188,77		56.188,77
Attività di direzione, programmazione e amministrativa	713.631,86	135.736,75	849.368,61
Residenzialità Hospice		644.411,19	644.411,19
TOTALI	4.228.720,94	16.541.036,51	20.769.757,45

Attività soggette a convenzione con l' Azienda ULSS per la loro erogazione per le quali la Regione promuove la delega (ex art. 4 L.R. 5/1996 e ex art. 24 L. 142/1990), oppure erogabili individualmente dalle Amministrazioni Comunali

Attività inserite nei LEA (vds. DPCM del 29/11/2001 e DGRV n. 2227 del 09/08/2002 e successive modificazioni ed integrazioni) per le quali sono stabilite le modalità di condivisione dei costi tra le Amministrazioni Comunali e le Aziende Sanitarie	Costo anno 2009 a carico bilancio sociale	Costo anno 2009 a carico bilancio sanitario	Costo complessivo anno 2009
Servizio Tutela Minori (costi Assistenti Sociali e amministrativi, nei limiti delle spese definite dal DPCM 29/11/2001); attività delegata, ai sensi dell'art. 3 - comma 3° - D.L.vo 502/92 e art. 7 L.R. 55/94	310.122,66	419.331,58	729.454,24
Servizio Assistenza Domiciliare Disabili (ADI e ADIMED sanitario)	285.830,80	3.648.078,15	3.933.908,95
TOTALI	595.953,46	4.067.409,73	4.663.363,19

Attività Comunali esercitate in forma associata tramite l'ULSS per effetto dei Piani di Zona resi esecutivi mediante Accordo di Programma sottoscritto tra le parti

Attività previste dai LEA che devono essere assicurate dalle Amministrazioni Comunali o in forma associata o individualmente	Costo anno 2009 a carico bilancio sociale	Costo anno 2009 a carico bilancio sanitario	Costo complessivo anno 2009
Fondo di Solidarietà Area Psichiatrica - Assistenza tutelare (Comunità Alloggio e appartamenti protetti) (nel costo sociale è compreso anche l'importo di € 186.336,39 sostenuto dai familiari o dai Comuni per la quota alberghiera)	464.197,62	524.856,53	989.054,15
Fondo di Solidarietà residenzialità minori con gravi disturbi comportamentali (nel costo sociale è compreso l'importo di € 18.521,80 sostenuto dai familiari o dai comuni)	56.461,58	132.940,79	189.402,37
Servizio Educativo domiciliare per minori immigrati	61.226,48		61.226,48
TOTALI	581.885,68	657.797,32	1.239.683,00

Attività svolte per conto dei singoli Comuni previa convenzione o Accordo di Programma specifico (costo sociale posto a carico diretto dei Comuni interessati)	Costo anno 2009 a carico bilancio sociale	Costo anno 2009 a carico bilancio sanitario	Costo complessivo anno 2009
Accordo di Programma - Progetto Minori	133.372,16		133.372,16
Residenzialità non temporanea per Disabili (a carico degli utenti o dei Comuni se utenti impossibilitati)	91.738,01		91.738,01
Centro Sociale Polivalente di San Donà di Piave	14.000,00	31.000,00	45.000,00
Progetto Off Limits - Comune di Caorle e Jesolo	17.000,00		17.000,00
TOTALI	256.110,17	31.000,00	287.110,17

Attività svolte per attività e progettualità finanziate interamente dalla Regione Veneto	Costo anno 2009 a carico bilancio sociale	Costo anno 2009 a carico bilancio sanitario	Costo complessivo anno 2009
Piano Infanzia Adolescenza e Famiglia	64.110,28		64.110,28
PIAF - Area Adozioni	9.530,40		9.530,40
Progetto regionale di integrazione sociale e scolastica di minori immigrati	64.153,00		64.153,00
Progetto Regionale riorganizzazione Consulenti Familiari	57.807,37		57.807,37
Progetto Regionale Educazione sessuale e affettività	19.865,19		19.865,19
L.R. 41/97 Integrazione donne immigrate soggette a sfruttamento	17.609,62		17.609,62
Progetto "Integrazione donne immigrate soggette a sfruttamento L.R. 41/97"	5.000,00		5.000,00
Finanziamento Regionale art. 27 L. 104/97	1.953,56		1.953,56
Progetti DPR 309/90 (escluso costo borse lavoro)	55.244,24		55.244,24
Comunità Terapeutiche per Tossicodipendenti		752.063,28	752.063,28
Progetto miglioramento standard riabilitativi cronicità dipendenze patologiche	82.749,92		82.749,92
Contributi art. 8 L. 113/1985. Centralinisti non vedenti: trasformazioni tecniche centralini	4.000,00		4.000,00
Contributi regionali per rimborso quote utenti CEOD	257.019,51		257.019,51
Contributo per metodo Doman - ABA -	9.345,02		9.345,02
DGRV 3792/2008 - Centro educativo pomeridiano /autismo		63.700,00	63.700,00
Quote sanitarie strutture residenziali per disabili		781.085,47	781.085,47
Quote sanitarie Case di Riposo		12.477.737,57	12.477.737,57
Progetti del Piano della Domiciliarità (escluso ADI)	7.189,39	862.731,22	869.920,61
Progetti Piano della Disabilità (escluso sollievo disab., attività gravissimi, nuoto e compreso progetto Vita indipendente)		310.816,98	310.816,98
Fondo non autosufficienza: assegni di cura	1.428.766,67	2.283.959,63	3.712.726,30
Progetto europeo quality	89.360,84		89.360,84
Progetto pilota comunicazione (Conferenza dei Sindaci)	40.894,02		40.894,02
TOTALI	2.214.599,03	17.532.094,15	19.746.693,18

Totale 7.877.269,28 38.829.337,71 46.706.606,99

Attività della Direzione Sociale

La Direzione Sociale, così come specificato dalla Deliberazione del D.G. n. 139 del 19.03.04 (*Atto Aziendale – Definizione della struttura organizzativa*), si avvale, per la gestione operativa delle proprie attività specifiche, della forma organizzativa dipartimentale.

Il Dipartimento dei Servizi della Direzione Sociale ha funzioni di supporto ai processi decisionali del Direttore dei Servizi Sociali e di collegamento con le strutture operative ed i servizi.

Il Dipartimento dei Servizi della Direzione Sociale svolge in particolare i seguenti **compiti**:

- assicura lo svolgimento delle funzioni socio sanitarie e socio assistenziali previste dalla normativa vigente,
- collabora alla redazione dei programmi di intervento di area, articolando i progetti esecutivi nei singoli ambiti distrettuali e per le diverse tipologie di utenza,
- si rapporta con il territorio (Enti Locali e Privato Sociale) per realizzare l'integrazione tra soggetti istituzionali e soggetti sociali, per fornire supporto nell'elaborazione del Piano di Zona dei servizi alla persona e per seguirne l'attuazione,
- assegna le risorse di personale alle Unità operative distrettuali, relativamente alle diverse attività ed ai programmi d'intervento nel campo dei servizi sociali,
- si rapporta e collabora con i responsabili delle strutture e delle unità operative per l'attuazione delle attività e dei programmi,
- provvede alla direzione operativa, limitatamente a quelle attività che possono essere più convenientemente gestite a livello centrale,
- fornisce informazioni e realizza le attività necessarie per il controllo di gestione ed il controllo di qualità dei servizi e delle prestazioni.

Il Dipartimento dei Servizi della Direzione Sociale si articola nelle seguenti **Unità Operative**:

- A) Unità Operativa Semplice Affari Generali, Amministrativi e Programmazione;
- B) Unità Operativa Complessa Anziani e Disabili;
- C) Unità Operativa Complessa Sviluppo Sociale della Persona e della Famiglia;
- D) Unità Operativa Semplice Integrazione Lavorativa

Presso la Direzione Sociale operano nell'anno 2009 le seguenti figure professionali, oltre al personale dell'U.O. Integrazione Lavorativa (vedi paragrafo relativo al S.I.L.):

RISORSE UMANE ASSEGNATE ALLA DIREZIONE SOCIALE

Figure professionali	Numero operatori
Dirigente	1,49
Funzionario Sociologo	1
Collaboratore Amministrativo Esperto	1
Collaboratore Professionale – Assistente Sociale	2
Educatore Professionale	0,50
Collaboratore Amministrativo	2,06
Assistente Amministrativo	1
Collaboratore Tecnico Professionale Informatico	1,53
Coadiutore Amministrativo	2,59
Collaboratore Tecnico Professionale	1

Attività nell'Area Disabilità

Servizio Sociale Professionale

Le assistenti sociali in servizio nel 2009 presso le UU.OO. Sociali Handicap sono state complessivamente 12,29 (*operatori equivalenti*) così suddivise per Distretto:

Assistenti sociali			
Distr. n. 1	Distr. n. 2	Distr. n. 3	TOTALE
4,88	3	4,41	12,29

L'attività specifica degli assistenti sociali, qualificata come servizio sociale professionale, nell'ambito dell'U.O. Sociale del Distretto si esprime sostanzialmente con la realizzazione di azioni dirette all'erogazione di interventi e servizi finalizzati all'integrazione della persona in situazione di handicap ed al sostegno della stessa e della sua famiglia. Pertanto si sostanzia principalmente nelle seguenti attività:

- coordinamento dell'Unità Operativa Sociale Handicap;
- coordinamento dei servizi di assistenza scolastica, domiciliare e di aiuto personale;
- azioni dirette all'inserimento familiare, scolastico, comunitario del soggetto disabile;
- azioni dirette all'inserimento del disabile nella formazione professionale e nel servizio per l'integrazione lavorativa;
- azioni dirette all'inserimento del disabile c/o strutture diurne e residenziali;
- attività dirette all'erogazione di servizi quali: trasporto, erogazione integrativa di materiale sanitario, attività natatoria, ecc.,
- attività di sostegno familiare;
- raccordo con altri servizi pubblici e privati del territorio per la definizione di programmi di intervento integrati (es.: U.O.C. di Neuropsichiatria Infantile; Dipartimento di Salute Mentale; U.O.C. Cure Primarie; U.O.C. Tossicodipendenze; Centro convenzionato di riabilitazione "La Nostra Famiglia"; Associazioni del privato sociale convenzionate e non; Servizio Sociale Comunale; ecc.);

Gli utenti in carico presso le UU.OO. Sociali Handicap nel 2009 sono stati complessivamente 1.012 così suddivisi per Distretto:

Utenti			
Distr. n. 1	Distr. n. 2	Distr. n. 3	TOTALE
433	252	327	1.012

COSTO DEL SERVIZIO SOCIALE PROFESSIONALE PER DISTRETTO

Comune di	Abitanti anno 2008	Abitanti anno 2009	Costo bilancio sociale	Costo bilancio sanitario	Costo complessivo del servizio
San Donà di Piave	40.014	41.247	47.331,14	0,00	47.331,14
Ceggia	5.898	6.201	7.115,68	0,00	7.115,68
Fossalta di Piave	4.253	4.247	4.873,45	0,00	4.873,45
Meolo	6.439	6.476	7.431,24	0,00	7.431,24
Musile di Piave	11.102	11.504	13.200,90	0,00	13.200,90
Noventa di Piave	6.422	6.721	7.712,38	0,00	7.712,38
Torre di Mosto	4.659	4.743	5.442,62	0,00	5.442,62
Totale Distretto n. 1 <i>costo medio per abitante</i>	78.787	81.139	93.107,44 <i>1,15</i>	0,00 <i>0,00</i>	93.107,44 <i>1,15</i>
Caorle	11.931	12.016	9.179,47	0,00	9.179,47
Eraclea	12.736	12.844	9.812,01	0,00	9.812,01
Jesolo	24.491	25.232	19.275,67	0,00	19.275,67
San Michele al Tagliamento	11.894	12.040	9.197,80	0,00	9.197,80
Totale Distretto n. 2 <i>costo medio per abitante</i>	61.052	62.132	47.464,96 <i>0,76</i>	0,00 <i>0,00</i>	47.464,96 <i>0,76</i>
Portogruaro	25.198	25.406	15.852,07	0,00	15.852,07
Annone Veneto	3.936	3.961	2.471,47	0,00	2.471,47
Cinto Caomaggiore	3.247	3.299	2.058,41	0,00	2.058,41
Concordia Sagittaria	10.775	10.684	6.666,28	0,00	6.666,28
Fossalta di Portogruaro	6.000	6.051	3.775,52	0,00	3.775,52
Gruaro	2.743	2.823	1.761,41	0,00	1.761,41
Pramaggiore	4.557	4.710	2.938,80	0,00	2.938,80
Santo Stino di Livenza	12.798	13.027	8.128,20	0,00	8.128,20
Teglio Veneto	2.286	2.297	1.433,21	0,00	1.433,21
Totale Distretto n. 3 <i>costo medio per abitante</i>	71.540	72.258	45.085,40 <i>0,62</i>	0,00 <i>0,00</i>	45.085,40 <i>0,62</i>
TOTALE	211.379	215.529	185.657,79	0,00	185.657,79

Dettaglio costi:

Personale dipendente	178.047,47	0,00	178.047,47
Servizio in convenzione	0,00	0,00	0,00
Spese economali	1.529,24	0,00	1.529,24
Servizi e utenze	0,00	0,00	0,00
Spese generali	338,68	0,00	338,68
Noleggio automezzi	3.341,79	0,00	3.341,79
Formazione personale	1.384,28	0,00	1.384,28
Ammortamento beni mobili e immobili	1.016,34	0,00	1.016,34

LEA: Gestione obbligatoria ULSS

100% a carico Fondo sociale: Fondo sociale regionale e quota capitaria Comuni

Servizio di Assistenza Domiciliare

Finalità del Servizio è quella di prevenire e contrastare eventuali processi di emarginazione in atto, favorire l'autonomia personale e garantire la permanenza del disabile nel proprio ambiente di vita familiare e comunitario attraverso interventi di sostegno assistenziale ed educativo alla persona disabile e alla sua famiglia.

Vengono realizzati i seguenti interventi:

- cura e sostegno della persona;
- aiuto personale;
- segretariato sociale;
- aiuto nel corretto uso degli ausili per l'autonomia;
- aiuto nel disbrigo delle attività domestiche;
- trasporto ed accompagnamento per attività socio-sanitarie e culturali.

Le attività socio-assistenziali sono state svolte da operatori socio sanitari e da educatori animatori professionali dipendenti dell'ULSS o di Cooperativa convenzionata. Il Servizio è stato coordinato dagli assistenti sociali dei Distretti Socio Sanitari.

Nel 2009 sono state effettuate n. 33.018 ore di assistenza (n. 43.883 ore nel 2008) e gli utenti in carico al Servizio sono stati n. 172 (n. 189 nel 2008). Il numero degli assistenti sociali distrettuali impiegati per il coordinamento e l'organizzazione del servizio è stato complessivamente di 7 unità (operatori equivalenti).

Distretto	Sesso	0-18	19-29	30-59	60 e +	Totale
Distretto 1	M	28	1	11	0	40
	F	14	2	10	3	29
	M+F	42	3	21	3	69
Distretto 2	M	22	10	7	0	39
	F	8	0	9	0	17
	M+F	30	10	16	0	56
Distretto 3	M	16	7	4	0	27
	F	7	6	7	0	20
	M+F	23	13	11	0	47
Extra-ULSS	M	0	0	0	0	0
	F	0	0	0	0	0
	M+F	0	0	0	0	0
TOTALE		95	26	48	3	172

PRESTAZIONI DEL SERVIZIO DI ASSISTENZA DOMICILIARE - ANNO 2009
 (da intendersi, solo per dati CODESS, dal 31/12/2007 al 04/01/2009) -

	Numero interventi erogati	Numero Persone Assistite
San Donà di Piave	3.161	36
Ceggia	437	4
Fossalta di Piave	134	5
Meolo	180	4
Musile di Piave	606	12
Noventa di Piave	139	4
Torre di Mosto	192	4
Totale Distretto n. 1	4.849	69
Caorle	645	8
Eraclea	1.397	18
Jesolo	855	27
San Michele al T.to	245	3
Totale Distretto n. 2	3.142	56
Portogruaro	3.326	17
Annone Veneto	721	2
Cinto Caomaggiore	158	2
Concordia Sagittaria	1.345	7
Fossalta di Portogruaro	15	2
Gruaro	1.259	3
Pramaggiore	655	3
San Stino di Livenza	782	8
Teglio Veneto	440	3
Totale Distretto n. 3	8.701	47
Extra-ULSS	0	0
TOTALE ULSS 10	16.692	172

COSTO DEL SERVIZIO DI ASSISTENZA DOMICILIARE PER DISTRETTO

Comune di	Utenti anno 2008	Utenti anno 2009	Costo bilancio sociale	Costo bilancio sanitario	Costo complessivo del servizio
San Donà di Piave	36	36	69.949,53	130.703,35	200.652,88
Ceggia	5	4	7.772,17	14.522,59	22.294,76
Fossalta di Piave	6	5	9.715,21	18.153,24	27.868,46
Meolo	5	4	7.772,17	14.522,59	22.294,76
Musile di Piave	12	12	23.316,51	43.567,78	66.884,29
Noventa di Piave	5	4	7.772,17	14.522,59	22.294,76
Torre di Mosto	3	4	7.772,17	14.522,59	22.294,76
Totale Distretto n. 1	72	69	134.069,93	250.514,75	384.584,68
<i>costo medio per utente</i>			<i>1.943,04</i>	<i>3.630,65</i>	<i>5.573,69</i>
Caorle	9	8	11.025,79	24.926,45	35.952,23
Eraclea	19	18	24.808,02	56.084,51	80.892,53
Jesolo	30	27	37.212,03	84.126,76	121.338,79
San Michele al Tagliamento	4	3	4.134,67	9.347,42	13.482,09
Totale Distretto n. 2	62	56	77.180,50	174.485,14	251.665,64
<i>costo medio per utente</i>			<i>1.378,22</i>	<i>3.115,81</i>	<i>4.494,03</i>
Portogruaro	19	17	26.975,88	145.836,22	172.812,11
Annone Veneto	4	2	3.173,63	17.157,20	20.330,84
Cinto Caomaggiore	2	2	3.173,63	17.157,20	20.330,84
Concordia Sagittaria	7	7	11.107,72	60.050,21	71.157,93
Fossalta di Portogruaro	3	2	3.173,63	17.157,20	20.330,84
Gruaro	3	3	4.760,45	25.735,80	30.496,25
Pramaggiore	5	3	4.760,45	25.735,80	30.496,25
Santo Stino di Livenza	9	8	12.694,54	68.628,81	81.323,34
Teglio Veneto	3	3	4.760,45	25.735,80	30.496,25
Totale Distretto n. 3	55	47	74.580,38	403.194,27	477.774,65
<i>costo medio per utente</i>			<i>1.586,82</i>	<i>8.578,60</i>	<i>10.165,42</i>
TOTALE	189	172	285.830,80	828.194,16	1.114.024,96

Dettaglio costi:

Personale dipendente	240.895,66	345.036,39	585.932,05
Servizio in convenzione	30.289,05	446.514,72	476.803,77
Contributi a utenti	0,00	14.000,00	14.000,00
Spese economali	3.286,15	2.867,46	6.153,61
Servizi e utenze	0,00	2.517,31	2.517,31
Spese generali	251,77	57,33	309,10
Noleggio automezzi	6.683,57	16.486,03	23.169,60
Formazione personale	2.768,56	0,00	2.768,56
Ammortamento beni mobili e immobili	1.656,06	714,92	2.370,98

LEA: competenza ULSS/Comuni esercitata in forma associata tramite l'ULSS

fino al 60% Fondo sanitario regionale

fino al 40% Fondo sociale: Fondo sociale regionale, quota capitaria Comuni e contributo utenti

Servizio di Assistenza Scolastica

Finalità del Servizio è quella di garantire la frequenza e l'integrazione degli allievi disabili nella scuola provvedendo, con operatori socio sanitari, a soddisfare in modo primario i bisogni fisici-fisiologici degli alunni portatori di handicap, permettendo agli stessi di vivere le esperienze scolastiche e ludiche programmate dalla scuola.

Le attività socio-assistenziali sono svolte negli asili nido, nelle scuole dell'infanzia pubbliche e private, nelle scuole primarie, nelle scuole secondarie di primo e secondo grado e nei centri di formazione professionale da operatori socio sanitari dipendenti dell'Azienda ULSS e da cooperativa convenzionata.

Il servizio è attuato in collegamento con i Centri di N.P.I. dell'ULSS e convenzionati (La Nostra Famiglia) e d'intesa con gli Organismi scolastici.

Nel 2009 sono state effettuate n. 52.700 ore di assistenza (n. 52.617 ore nel 2008) e gli utenti in carico al Servizio sono stati complessivamente n. 148 (n. 146 nel 2008). Le attività di gestione dei rapporti con l'utenza, la scuola, i servizi specialistici, il coordinamento e l'organizzazione dell'attività di assistenza sono state assicurate dagli assistenti sociali dei Distretti Socio Sanitari che nel 2009 sono state complessivamente 2,02 unità (operatori equivalenti).

Distretto	Sesso	Asilo Nido	Scuole infanzia	Scuole primarie	Scuole second. I° grado	Scuole second. II° grado	C.F.P.	Totale
Distretto 1	M	1	20	20	11	3	0	55
	F	0	8	9	3	0	0	20
	M+F	1	28	28	14	3	0	75
Distretto 2	M	0	7	9	5	3	0	24
	F	0	4	5	5	1	0	15
	M+F	0	11	14	10	4	0	39
Distretto 3	M	0	3	12	2	4	0	21
	F	1	1	4	2	2	0	10
	M+F	1	4	16	4	5	0	31
Extra-ULSS	M	0	0	0	0	2	0	2
	F	0	0	1	0	0	0	1
	M+F	0	0	1	0	2	0	3
TOTALE		2	43	59	28	14	0	148

INTERVENTI DEL SERVIZIO DI ASSISTENZA SCOLASTICA

	Numero interventi erogati	Numero Alunni
San Donà di Piave	4.617	32
Ceggia	904	7
Fossalta di Piave	727	4
Meolo	478	5
Musile di Piave	1.978	14
Noventa di Piave	1.323	9
Torre di Mosto	558	4
Totale Distretto n. 1	10.585	75
Caorle	980	8
Eraclea	1.344	10
Jesolo	2.246	16
San Michele al T.to	669	5
Totale Distretto n. 2	5.239	39
Portogruaro	1.070	7
Annone Veneto	622	4
Cinto Caomaggiore	163	1
Concordia Sagittaria	669	5
Fossalta di Portogruaro	533	3
Gruaro	0	0
Pramaggiore	170	1
San Stino di Livenza	1.130	9
Teglio Veneto	178	1
Totale Distretto n. 3	4.535	31
Extra-ULSS Cavallino	374	3
TOTALE ULSS 10	20.733	148

N.B.: un utente residente a San Michele al Tagliamento ha avuto assistenza da parte dell'ULSS di Mirano con rimborso da parte dell'ULSS 10. Nei totali sopra è riportato l'utente ma non le prestazioni a lui erogate in quanto non rilevate.

Le tabelle che seguono, offrono un quadro generale all'interno del quale collocare l'operatività del servizio: gli utenti in carico ai servizi, gli alunni certificati e il servizio erogato in termini di costi.

UTENTI IN CARICO AI SERVIZI – Anno 2009

	Classi di età							Distretto n. 1							Distretto n. 2				Distretto n. 3							Totale utenti ULSS n.10	Utenti altre ULSS	TOTALE UTENTI					
	0 - 2	3 - 5	6 - 10	11 - 13	14 - 18	19 - 35	36 - 64	San Donà di Piave	Ceggia	Fossalta di Piave	Meolo	Musile di Piave	Noventa di Piave	Torre di Mosto	TOTALE	Caorle	Eraclea	Jesolo	S.Michele al Tagl.	TOTALE	Portogruaro	Annone Veneto	Cinto Caomaggiore	Concordia Sagittaria	Fossalta di Porto.				Gruaro	Pramaggiore	S.Sino di Liavenza	Teglio Veneto	TOTALE
SERVIZIO DI RIFERIMENTO:																																	
NPI San Donà di Piave	110	364	973	528	464	198	168	693	97	85	95	220	105	76	1.371	32	233	480	3	748	34	9	0	7	6	3	4	32	1	96	2.215	590	2.805
NPI Portogruaro	29	137	387	187	171	79	57	3	1	0	0	0	0	4	8	87	1	0	86	174	309	30	45	126	70	26	68	139	30	843	1.025	22	1.047
La Ns. Fam. Oderzo	0	0	1	0	0	0	0	0	0	0	0	0	0	0	0	0	0	0	0	0	0	0	0	0	0	0	1	0	0	1	1	0	1
La Ns. Fam. S.Donà di P.	15	75	260	117	117	23	4	213	32	13	12	54	50	35	409	41	85	27	0	153	1	1	0	0	0	0	0	47	0	49	611	0	611
La Ns. Fam. S.Vito al Tagl.to	8	29	91	62	84	26	27	0	0	0	0	0	2	1	3	7	1	0	70	78	87	17	24	22	19	17	32	15	13	246	327	0	327
TIPOLOGIA DI RIFERIMENTO:																																	
Disabilità motoria	39	24	51	62	116	24	7	70	8	5	1	19	12	6	121	18	27	18	19	82	31	8	7	10	8	5	16	27	4	116	319	4	323
Disabilità sensoriale	5	8	13	7	8	1	1	3	1	0	1	2	7	2	16	2	5	2	0	9	8	0	2	3	1	0	1	3	0	18	43	0	43
Ritardo mentale	11	40	111	86	98	170	172	116	17	13	24	35	27	15	247	19	60	100	18	197	56	9	15	25	27	6	12	34	8	192	636	52	688
Disturbi dell'apprendimento e del linguaggio	36	338	763	277	128	13	2	286	46	25	29	75	57	47	565	61	114	170	52	397	164	20	30	62	24	19	36	83	14	452	1.414	143	1.557
Disturbi pervasivi dello sviluppo e psicosi	6	35	51	38	28	29	9	32	7	4	5	10	2	4	64	3	9	13	7	32	11	2	0	3	3	1	1	5	1	27	123	73	196
Disturbi dell'umore	1	2	50	33	59	4	4	23	3	1	3	8	2	2	42	6	7	15	5	33	20	9	1	6	2	2	5	11	1	57	132	21	153
Disturbi d'ansia (e attacchi di panico, tic)	4	22	156	100	118	25	3	97	12	16	13	34	20	11	203	22	22	37	17	98	29	3	1	6	3	2	9	13	4	70	371	57	428
Disturbi del comportamento (ADHD - DOP - DC)	3	54	329	162	119	4	0	122	19	15	16	33	16	17	238	9	30	61	16	116	33	3	2	7	8	2	4	27	3	89	443	228	671
Disturbi di personalità	0	1	6	20	62	18	3	27	0	2	4	6	2	0	41	2	12	29	0	43	6	1	0	1	0	1	1	9	1	20	104	6	110
Disturbi del comportamento alimentare	0	0	4	3	16	0	0	4	0	0	0	1	0	1	6	0	2	3	0	5	2	0	0	0	0	0	1	6	0	9	20	3	23
Altre patologie del S.N.C. (epilessia, cefalee primarie, tic cronici....)	23	19	71	31	33	31	33	41	6	8	5	16	4	4	84	16	14	17	3	50	33	1	5	17	12	3	11	10	5	97	231	10	241
Altro	34	62	107	75	51	7	22	88	11	9	6	35	8	7	164	9	18	42	22	91	38	1	6	15	7	5	8	5	3	88	343	15	358
TOTALE	162	605	1.712	894	836	326	256	909	130	98	107	274	157	116	1.791	167	320	507	159	1.153	431	57	69	155	95	46	105	233	44	1.235	4.179	612	4.791

UTENTI IN CARICO SERVIZIO NPI E LA NOSTRA FAMIGLIA Anni 2001-2009

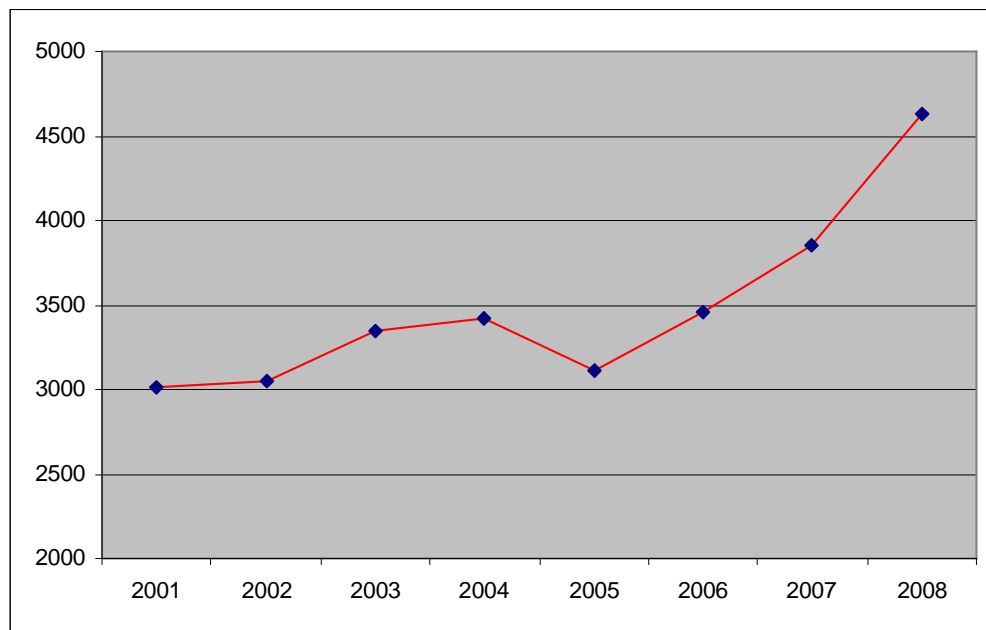
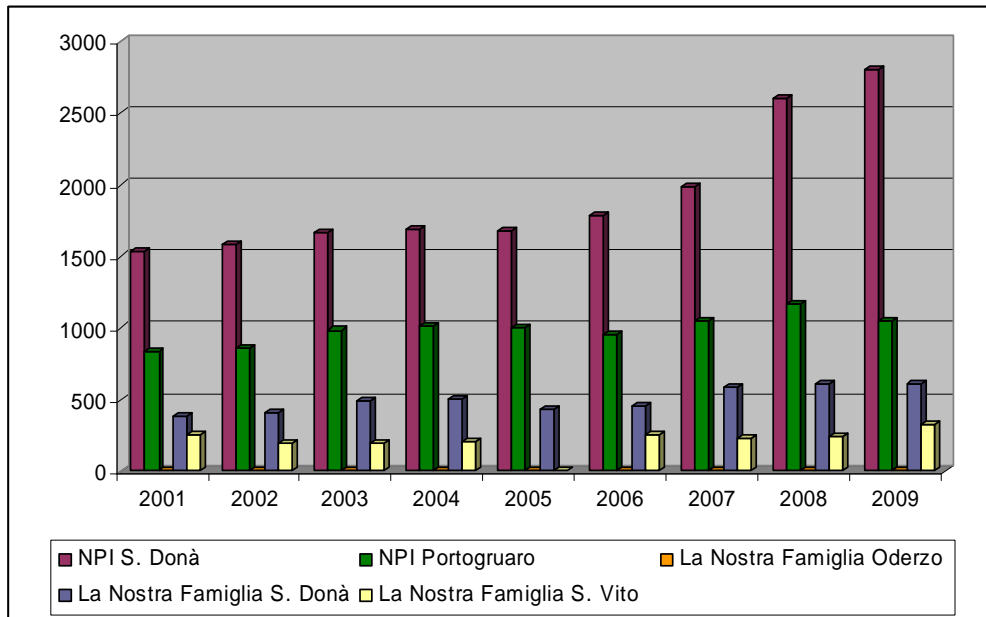

ALUNNI CERTIFICATI Anno Scolastico 2009-2010

		<i>Distretto</i> N. 1	<i>Distretto</i> N. 2	<i>Distretto</i> N. 3	<i>ULSS</i> N. 10
<i>Scuola</i>	Asilo Nido	2	1	0	3
	Scuola dell'Infanzia	39	12	15	66
	Scuola Primaria	104	84	75	263
	Scuola Secondaria I° grado	106	78	60	244
	Scuola Secondaria II° grado	25	28	48	101
	Centri Formaz. Profess.	36	16	17	69
	Scuole Speciali c/o Centri Riabilitativi	1	11	23	35
TOTALE		313	230	238	781
<i>Servizio di riferimento</i>	N.P.I. Portogruaro	2	51	174	227
	N.P.I. San Donà di Piave	207	129	12	348
	La Nostra Famiglia San Donà di Piave	103	30	10	143
	La Nostra Famiglia Oderzo	0	0	0	0
	La Nostra Famiglia S.Vito al Tagliamento	0	9	19	28
	La Nostra Famiglia S.Vito al Tagliamento (Scuole Speciali)	1	11	23	35
TOTALE		313	230	238	781
<i>Tipo di handicap</i>	Vista	1	2	7	10
	Udito	11	5	12	28
	Motorio	26	14	15	55
	Intellettivo	84	85	67	236
	Down	12	4	5	21
	Dist. psicorelazionali	40	26	19	85
	Dist. del comportamento	22	6	15	43
	Dist. di apprendimento	114	86	109	309
	Altro	3	3	0	6
TOTALE		313	231	249	793

Fonte: dati forniti dai servizi di riferimento

N.B. - i dati relativi all'N.P.I. di S.Donà di Piave si riferiscono all'a.s. 2008/2009-

- per ogni alunno delle Scuole Speciali sono riportati anche più tipi di handicap

COSTO DEL SERVIZIO DI ASSISTENZA SCOLASTICA PER DISTRETTO

Comune di	Utenti anno 2008	Utenti anno 2009	Costo bilancio sociale	Costo bilancio sanitario	Costo complessivo del servizio
San Donà di Piave	29	32	177.413,31	52.084,54	229.497,86
Ceggia	7	7	38.809,16	11.393,49	50.202,66
Fossalta di Piave	5	4	22.176,66	6.510,57	28.687,23
Meolo	3	5	27.720,83	8.138,21	35.859,04
Musile di Piave	12	14	77.618,32	22.786,99	100.405,31
Noventa di Piave	10	9	49.897,49	14.648,78	64.546,27
Torre di Mosto	4	4	22.176,66	6.510,57	28.687,23
Totale Distretto n. 1	70	75	415.812,46	122.073,13	537.885,60
<i>costo medio per utente</i>			<i>5.544,17</i>	<i>1.627,64</i>	<i>7.171,81</i>
Caorle	7	8	52.854,38	8.768,82	61.623,20
Eraclea	12	10	66.067,98	10.961,03	77.029,01
Jesolo	16	16	105.708,77	17.537,64	123.246,41
San Michele al Tagliamento	6	5	33.033,99	5.480,51	38.514,50
Totale Distretto n. 2	41	39	257.665,13	42.748,00	300.413,13
<i>costo medio per utente</i>			<i>6.606,80</i>	<i>1.096,10</i>	<i>7.702,90</i>
Portogruaro	8	7	49.908,60	2.764,45	52.673,05
Annone Veneto	5	4	28.519,20	1.579,69	30.098,89
Cinto Caomaggiore	1	1	7.129,80	394,92	7.524,72
Concordia Sagittaria	5	5	35.649,00	1.974,61	37.623,61
Fossalta di Portogruaro	3	3	21.389,40	1.184,76	22.574,16
Gruaro	1	0	0,00	0,00	0,00
Pramaggiore	1	1	7.129,80	394,92	7.524,72
Santo Stino di Livenza	8	9	64.168,20	3.554,29	67.722,49
Teglio Veneto	1	1	7.129,80	394,92	7.524,72
Totale Distretto n. 3	33	31	221.023,68	12.242,57	233.266,25
<i>costo medio per utente</i>			<i>7.129,80</i>	<i>394,92</i>	<i>7.524,72</i>
Utente extra Ulss	2	4	20.728,04	0,00	20.728,04
TOTALE	146	149	915.229,32	177.063,70	1.092.293,02

Dettaglio costi:

Personale dipendente	155.713,63	0,00	155.713,63
Servizio in convenzione	745.071,26	177.063,70	922.134,96
Spese economali	3.084,47	0,00	3.084,47
Servizi e utenze	0,00	0,00	0,00
Spese generali	1.759,80	0,00	1.759,80
Noleggio automezzi	6.683,57	0,00	6.683,57
Formazione personale	1.260,53	0,00	1.260,53
Ammortamento beni mobili e immobili	1.656,06	0,00	1.656,06

LEA: Gestione obbligatoria ULSS

100% a carico Fondo sociale: Fondo sociale regionale e quota capitaria Comuni

Inserimento nei Centri di Formazione Professionale

Finalità: assicurare ai ragazzi disabili che frequentano la formazione professionale, accanto al sostegno nelle attività formative, un appoggio socio-educativo per la vita di relazione non solo nell'ambito scolastico, ma anche in quello comunitario, collaborando in questo con gli operatori medico e psico-sociali del territorio.

Nell'anno scolastico 2009/2010 gli operatori per l'assistenza educativa sono stati assegnati attraverso la seguente modalità:

CENTRI DI FORMAZIONE PROFESSIONALE	COMUNE	MODALITA' ASSEGNAZIONE EDUCATORI
"Giovanni XXIII" "Don Bosco" "San Luigi" C.F.P.	Caorle San Donà di Piave San Donà di Piave Pramaggiore	Convenzione con ASSSL n. 10 per assunzione diretta degli educatori
C.F.P. Provinciale	San Donà di Piave	Educatori assunti all'interno dell'appalto con la Cooperativa CODESS

Nel 2009 sono state erogate 8.254,19 ore di attività (8.132,72 nel 2008) nell'ambito di specifiche convenzioni.

Le persone disabili inserite nelle attività formative nel 2009 sono state 70 (n. 77 nel 2008).

CENTRO DI FORMAZIONE PROFESSIONALE	ISCRITTI			di cui stranieri			DISABILI			di cui stranieri		
	M	F	TOT.	M	F	TOT.	M	F	TOT.	M	F	TOT.
Giovanni XXIII - Caorle	72	54	126	13	4	17	4	2	6	0	0	0
Don Bosco - S. Donà di Piave	296	0	296	53	0	53	25	0	25	4	0	4
San Luigi - S. Donà di Piave	10	155	165	1	45	46	8	20	28	1	0	1
C.F.P. - Pramaggiore	55	47	102	17	10	27	4	3	7	0	0	0
C.F.P. Provinciale - S. Donà di Piave	97	0	97	47	0	47	4	0	4	1	0	1

Fonte: Centri di Formazione Professionale

COSTO DEI CENTRI DI FORMAZIONE PROFESSIONALE

Comune di	Utenti anno 2008	Utenti anno 2009	Costo bilancio sociale	Costo bilancio sanitario	Costo complessivo del servizio
San Donà di Piave	14	12	24.691,89	1.534,04	26.225,93
Ceggia	1	2	4.115,31	255,67	4.370,99
Fossalta di Piave	2	1	2.057,66	127,84	2.185,49
Meolo	1	1	2.057,66	127,84	2.185,49
Musile di Piave	7	7	14.403,60	894,86	15.298,46
Noventa di Piave	8	8	16.461,26	1.022,69	17.483,95
Torre di Mosto	3	6	12.345,94	767,02	13.112,97
Totale Distretto n. 1	36	37	76.133,33	4.729,96	80.863,29
<i>costo medio per utente</i>			<i>2.057,66</i>	<i>127,84</i>	<i>2.185,49</i>
Caorle	4	5	10.288,29	639,18	10.927,47
Eraclea	6	7	14.403,60	894,86	15.298,46
Jesolo	5	5	10.288,29	639,18	10.927,47
San Michele al Tagliamento	0	0	0,00	0,00	0,00
Totale Distretto n. 2	15	17	34.980,18	2.173,23	37.153,40
<i>costo medio per utente</i>			<i>2.057,66</i>	<i>127,84</i>	<i>2.185,49</i>
Portogruaro	5	4	8.230,63	511,35	8.741,98
Annone Veneto	1	1	2.057,66	127,84	2.185,49
Cinto Caomaggiore	2	2	4.115,31	255,67	4.370,99
Concordia Sagittaria	5	4	8.230,63	511,35	8.741,98
Fossalta di Portogruaro	2	0	0,00	0,00	0,00
Gruaro	1	2	4.115,31	255,67	4.370,99
Pramaggiore	3	4	8.230,63	511,35	8.741,98
Santo Stino di Livenza	7	4	8.230,63	511,35	8.741,98
Teglio Veneto	0	0	0,00	0,00	0,00
Totale Distretto n. 3	26	21	43.210,81	2.684,57	45.895,38
<i>costo medio per utente</i>			<i>2.057,66</i>	<i>127,84</i>	<i>2.185,49</i>
Utente extra Ulss	0	4	6.166,61	0,00	6.166,61
TOTALE	77	79	160.490,92	9.587,76	170.078,68

Dettaglio costi:

Personale dipendente	0,00	0,00	0,00
Servizio in convenzione	160.490,92	9.587,76	170.078,68
Spese economali	0,00	0,00	0,00
Servizi e utenze	0,00	0,00	0,00
Spese generali	0,00	0,00	0,00
Noleggio automezzi	0,00	0,00	0,00
Formazione personale	0,00	0,00	0,00
Ammortamento beni mobili e immobili	0,00	0,00	0,00

LEA: Gestione obbligatoria ULSS

100% a carico Fondo sociale: Fondo sociale regionale e quota capitaria Comuni

Centri Diurni per persone disabili

Le strutture socio-riabilitative ed educative perseguono la finalità di accogliere persone con disabilità in età post-scolare che per condizioni di gravità globale necessitano di vivere in situazioni atte a favorire una adeguata vita di relazione e di benessere soggettivo e/o per le quali non siano praticabili immediati percorsi di integrazione lavorativa. Hanno come funzioni preminenti quelle educative, riabilitative, occupazionali, assistenziali e di integrazione sociale attraverso l'elaborazione di progetti educativi e assistenziali individualizzati.

L'organizzazione dei centri prevede la presenza, in numero adeguato, di operatori professionali: educatori animatori professionali, operatori socio sanitari, istruttori di laboratorio. Per favorire l'accesso degli utenti ai Centri, è stato previsto uno specifico servizio di trasporto ed il servizio mensa.

A supporto delle attività dei centri, le Unità Operative Sociali distrettuali e di Neuropsichiatria Infantile assicurano a favore degli utenti il servizio sociale professionale e l'attività specialistica diagnostica e terapeutica rispondente alle loro necessità.

Per i ragazzi per cui è previsto l'inserimento al Centro Diurno continua la collaborazione con le scuole secondarie di primo grado del territorio nei progetti di preinserimento graduale, in modo tale che possano affrontare questo nuovo ambiente con minore disagio e con delle aspettative più adeguate.

Le attività dei centri sono organizzate in tre livelli di intervento, ognuno dei quali corrisponde ad una specifica area progettuale:

1° livello: area progettuale per disabili non autosufficienti, la cui funzione principale è quella assistenziale, educativa, di socializzazione, di mantenimento di condizioni soggettive di autonomia personale.

2° livello: area progettuale per disabili parzialmente autosufficienti, la cui funzione principale è quella educativa di potenziamento delle abilità e di integrazione sociale.

3° livello: area progettuale formativa e di orientamento, la cui funzione principale è quella formativa-addestrativa, educativa, di osservazione e orientamento.

Per ciascun utente è stato definito un progetto di intervento individualizzato con lo scopo di predisporre, oltre agli interventi e alle prestazioni assistenziali, il maggior numero di sollecitazioni educative, formative e riabilitative idonee alle esigenze di ogni singolo disabile.

CENTRI DIURNI SUDDIVISI PER MODALITA' DI GESTIONE E ATTIVITA' PREVALENTE

MODALITA' GESTIONE	CENTRI DIURNI PER DISABILI	COMUNE	ATTIVITA' PREVALENTE	DISTRETTO	CAPACITA' RICETTIVA
<i>Gestione diretta</i>	C.D.	San Donà di Piave	Assistenziale	1	30
	C.D. (Gravi-Gravissimi)	San Donà di Piave	Occupazionale Educativa	1	15
<i>Gestione in affidamento a cooperative</i>	C.D.	Annone Veneto	Assistenziale	3	25
	C.D.	Caorle -Cà Cottoni-	Occupazionale	2	20
	C.D. 'La Casa di Andrea'	Jesolo	Educativa	2	12
	C.D. 'A.Pellegrini'	Gruario		3	13
<i>Privato convenzionato</i>	C.D. 'La Clessidra'	Fossalta di Portog.	Assistenziale	3	10
	C.D. 'La Casa Rossa'	Fossalta di Piave	Occupazionale	1	30
	C.D. 'Piccolo Rifugio'	San Donà di Piave	Educativa	1	18
	C.D. 'La città del sole'	Fossalta di Portog.		3	30
	C.D. 'S.Giuseppe Lav.	Ceggia	Lavoro guidato	1	10
	C.D. 'APHE'	Eraclea	Assistenziale	2	30
	C.D. 'Casa del Girasole'	San Donà di Piave		1	25
	C.D. 'Il Girotondo'	Jesolo		2	25
	C.D. (ex C.S.E.)	Portogruaro	Educativa Promozione autonomia	3	10

COSTO DEL CENTRO DIURNO (EX C.E.O.D.) DI SAN DONA' DI PIAVE

Comune di	Utenti anno 2008	Utenti anno 2009	Costo bilancio sociale	Costo bilancio sanitario	Costo complessivo del servizio
San Donà di Piave	18	19	180.541,36	364.772,07	545.313,43
Ceggia	2	2	19.004,35	38.397,06	57.401,41
Fossalta di Piave	3	3	28.506,53	57.595,59	86.102,13
Meolo	3	3	28.506,53	57.595,59	86.102,13
Musile di Piave	6	6	57.013,06	115.191,18	172.204,24
Noventa di Piave	0	1	9.502,18	19.198,53	28.700,71
Torre di Mosto	1	1	9.502,18	19.198,53	28.700,71
Totale Distretto n. 1 <i>costo medio per utente</i>	33	35	332.576,18 <i>9.502,18</i>	671.948,55 <i>19.198,53</i>	1.004.524,73 <i>28.700,71</i>
Caorle	0	0	0,00	0,00	0,00
Eraclea	4	4	38.008,71	76.794,12	114.802,84
Jesolo	7	7	66.515,24	134.389,71	200.904,95
San Michele al Tagliamento	0	0	0,00	0,00	0,00
Totale Distretto n. 2 <i>costo medio per utente</i>	11	11	104.523,94 <i>9.502,18</i>	211.183,83 <i>19.198,53</i>	315.707,77 <i>28.700,71</i>
Portogruaro	0	0	0,00	0,00	0,00
Annone Veneto	0	0	0,00	0,00	0,00
Cinto Caomaggiore	0	0	0,00	0,00	0,00
Concordia Sagittaria	0	0	0,00	0,00	0,00
Fossalta di Portogruaro	0	0	0,00	0,00	0,00
Guaro	0	0	0,00	0,00	0,00
Pramaggiore	0	0	0,00	0,00	0,00
Santo Stino di Livenza	0	0	0,00	0,00	0,00
Teglio Veneto	0	0	0,00	0,00	0,00
Totale Distretto n. 3 <i>costo medio per utente</i>	0	0	0,00 <i>0,00</i>	0,00 <i>0,00</i>	0,00 <i>0,00</i>
Utente extra Ulss	0	0	0,00	0,00	0,00
TOTALE	44	46	437.100,13	883.132,38	1.320.232,51

Dettaglio costi:

Personale dipendente	219.239,66	547.415,50	766.655,16
Servizio in convenzione	75.227,26	110.155,86	185.383,12
Spese economali	5.069,73	33.108,03	38.177,76
Servizi e utenze	49.413,84	132.661,30	182.075,14
Spese generali	9.300,73	17.323,10	26.623,83
Noleggio automezzi	0,00	0,00	0,00
Formazione personale	0,00	0,00	0,00
Ammortamento beni mobili e immobili	78.848,91	42.468,59	121.317,50

LEA: gestione obbligatoria ULSS

67,50% Fondo sanitario regionale

32,5% a carico Fondo sociale: Fondo sociale regionale e quota capitaria Comuni

**COSTO DEI CENTRI DIURNI DI ANNONE VENETO E CAORLE (EX C.E.O.D.)
- JESOLO - GRUARO (EX C.S.R.)**

Comune di	Utenti anno 2008	Utenti anno 2009	Costo bilancio sociale	Costo bilancio sanitario	Costo complessivo del servizio
San Donà di Piave	0	0	0,00	0,00	0,00
Ceggia	0	0	0,00	0,00	0,00
Fossalta di Piave	0	0	0,00	0,00	0,00
Meolo	0	0	0,00	0,00	0,00
Musile di Piave	0	0	0,00	0,00	0,00
Noventa di Piave	0	0	0,00	0,00	0,00
Torre di Mosto	2	2	10.697,25	22.506,48	33.203,72
Totale Distretto n. 1 <i>costo medio per utente</i>	2	2	10.697,25 <i>5.348,62</i>	22.506,48 <i>11.253,24</i>	33.203,72 <i>16.601,86</i>
Caorle	7	7	37.440,37	78.772,67	116.213,03
Eraclea	5	5	26.743,12	56.266,19	83.009,31
Jesolo	8	8	42.788,99	90.025,90	132.814,90
San Michele al Tagliamento	1	1	5.348,62	11.253,24	16.601,86
Totale Distretto n. 2 <i>costo medio per utente</i>	21	21	112.321,11 <i>5.348,62</i>	236.318,00 <i>11.253,24</i>	348.639,10 <i>16.601,86</i>
Portogruaro	15	15	80.229,36	168.798,57	249.027,93
Annone Veneto	5	5	26.743,12	56.266,19	83.009,31
Cinto Caomaggiore	2	2	10.697,25	22.506,48	33.203,72
Concordia Sagittaria	4	4	21.394,50	45.012,95	66.407,45
Fossalta di Portogruaro	3	3	16.045,87	33.759,71	49.805,59
Gruario	2	2	10.697,25	22.506,48	33.203,72
Pramaggiore	2	2	10.697,25	22.506,48	33.203,72
Santo Stino di Livenza	9	10	53.486,24	112.532,38	166.018,62
Teglio Veneto	0	0	0,00	0,00	0,00
Totale Distretto n. 3 <i>costo medio per utente</i>	42	43	229.990,84 <i>5.348,62</i>	483.889,23 <i>11.253,24</i>	713.880,07 <i>16.601,86</i>
Utente extra Ulss	0	0	0,00	0,00	0,00
TOTALE	65	66	353.009,19	742.713,70	1.095.722,89

Dettaglio costi:

Personale dipendente	0,00	0,00	0,00
Servizio in convenzione	270.473,16	632.135,96	902.609,12
Spese economali	0,00	0,00	0,00
Servizi e utenze	48.699,71	110.577,74	159.277,45
Spese generali	645,67	0,00	645,67
Noleggio automezzi	0,00	0,00	0,00
Formazione personale	0,00	0,00	0,00
Ammortamento beni mobili e immobili	33.190,65	0,00	33.190,65

LEA: gestione obbligatoria ULSS

67,50% Fondo sanitario regionale

32,5% a carico Fondo sociale: Fondo sociale regionale e quota capitaria Comuni

**COSTO DEL CENTRO DIURNO (EX C.S.E.) DI PORTOGRUARO GESTITO
DALLA COOPERATIVA 'ALBA'**

Comune di	Utenti anno 2008	Utenti anno 2009	Costo utenti bilancio sociale	Costo utenti bilancio sanitario	Costo complessivo del servizio
San Donà di Piave	0	0	0,00	0,00	0,00
Ceggia	0	0	0,00	0,00	0,00
Fossalta di Piave	0	0	0,00	0,00	0,00
Meolo	0	0	0,00	0,00	0,00
Musile di Piave	0	0	0,00	0,00	0,00
Noventa di Piave	0	0	0,00	0,00	0,00
Torre di Mosto	0	0	0,00	0,00	0,00
Totale Distretto n. 1 <i>costo medio per utente</i>	0	0	0,00 <i>0,00</i>	0,00 <i>0,00</i>	0,00 <i>0,00</i>
Caorle	0	0	0,00	0,00	0,00
Eraclea	0	0	0,00	0,00	0,00
Jesolo	0	0	0,00	0,00	0,00
San Michele al Tagliamento	0	0	0,00	0,00	0,00
Totale Distretto n. 2 <i>costo medio per utente</i>	0	0	0,00 <i>0,00</i>	0,00 <i>0,00</i>	0,00 <i>0,00</i>
Portogruaro	3	3	10.645,58	22.110,56	32.756,14
Annone Veneto	0	0	0,00	0,00	0,00
Cinto Caomaggiore	3	3	10.645,58	22.110,56	32.756,14
Concordia Sagittaria	1	1	3.548,53	7.370,19	10.918,71
Fossalta di Portogruaro	0	0	0,00	0,00	0,00
Guaro	0	0	0,00	0,00	0,00
Pramaggiore	2	2	7.097,05	14.740,38	21.837,43
Santo Stino di Livenza	1	1	3.548,53	7.370,19	10.918,71
Teglio Veneto	0	0	0,00	0,00	0,00
Totale Distretto n. 3 <i>costo medio per utente</i>	10	10	35.485,25 <i>3.548,53</i>	73.701,88 <i>7.370,19</i>	109.187,13 <i>10.918,71</i>
Utente extra Ulss	0	0	0,00	0,00	0,00
TOTALE	10	10	35.485,25	73.701,88	109.187,13

Dettaglio costi:

Personale dipendente	0,00	0,00	0,00
Servizio in convenzione	27.292,39	56.685,14	83.977,53
Spese economali	0,00	0,00	0,00
Servizi e utenze	8.192,86	17.016,74	25.209,60
Spese generali	0,00	0,00	0,00
Noleggio automezzi	0,00	0,00	0,00
Formazione personale	0,00	0,00	0,00
Ammortamento beni mobili e immobili	0,00	0,00	0,00

LEA: gestione obbligatoria ULSS

67,50% Fondo sanitario regionale

32,5% a carico Fondo sociale: Fondo sociale regionale e quota capitaria Comuni

**COSTO DEL CENTRO DIURNO 'LA CLESSIDRA' DI FOSSALTA DI PORTOGRUARO
GESTITO DALLA COOPERATIVA 'IL PINO'**

Comune di	Utenti anno 2008	Utenti anno 2009	Costo bilancio sociale	Costo bilancio sanitario	Costo complessivo del servizio
San Donà di Piave	0	0	0,00	0,00	0,00
Ceggia	0	0	0,00	0,00	0,00
Fossalta di Piave	0	0	0,00	0,00	0,00
Meolo	0	0	0,00	0,00	0,00
Musile di Piave	0	0	0,00	0,00	0,00
Noventa di Piave	0	0	0,00	0,00	0,00
Torre di Mosto	0	0	0,00	0,00	0,00
Totale Distretto n. 1 <i>costo medio per utente</i>	0	0	0,00 <i>0,00</i>	0,00 <i>0,00</i>	0,00 <i>0,00</i>
Caorle	0	0	0,00	0,00	0,00
Eraclea	0	0	0,00	0,00	0,00
Jesolo	0	0	0,00	0,00	0,00
San Michele al Tagliamento	1	1	0,00	9.607,44	9.607,44
Totale Distretto n. 2 <i>costo medio per utente</i>	1	1	0,00 <i>0,00</i>	9.607,44 <i>9.607,44</i>	9.607,44 <i>9.607,44</i>
Portogruaro	3	4	0,00	38.429,75	38.429,75
Annone Veneto	0	0	0,00	0,00	0,00
Cinto Caomaggiore	1	1	0,00	9.607,44	9.607,44
Concordia Sagittaria	0	0	0,00	0,00	0,00
Fossalta di Portogruaro	0	0	0,00	0,00	0,00
Gruaro	0	0	0,00	0,00	0,00
Pramaggiore	1	1	0,00	9.607,44	9.607,44
Santo Stino di Livenza	1	1	0,00	9.607,44	9.607,44
Teglio Veneto	0	0	0,00	0,00	0,00
Totale Distretto n. 3 <i>costo medio per utente</i>	6	7	0,00 <i>0,00</i>	67.252,06 <i>9.607,44</i>	67.252,06 <i>9.607,44</i>
Utente extra Ulss	0	0	0,00	0,00	0,00
TOTALE	7	8	0,00	76.859,50	76.859,50

Dettaglio costi:

Personale dipendente	0,00	0,00	0,00
Servizio in convenzione	0,00	76.859,50	76.859,50
Spese economali	0,00	0,00	0,00
Servizi e utenze (trasporto)	0,00	0,00	0,00
Spese generali	0,00	0,00	0,00
Noleggio automezzi	0,00	0,00	0,00
Formazione personale	0,00	0,00	0,00
Ammortamento beni mobili e immobili	0,00	0,00	0,00

LEA: gestione obbligatoria ULSS

67,50% Fondo sanitario regionale

32,5% a carico Fondo sociale: Fondo sociale regionale e quota capitaria Comuni

COSTO DEL CENTRO DIURNO (EX C.L.G.) 'LA CASA ROSSA' DI FOSSALTA DI PIAVE

Comune di	Utenti anno 2008	Utenti anno 2009	Costo bilancio sociale	Costo bilancio sanitario	Costo complessivo del servizio
San Donà di Piave	4	6	20.971,62	45.593,76	66.565,39
Ceggia	0	0	0,00	0,00	0,00
Fossalta di Piave	8	8	27.962,16	60.791,69	88.753,85
Meolo	2	3	10.485,81	22.796,88	33.282,69
Musile di Piave	10	10	34.952,70	75.989,61	110.942,31
Noventa di Piave	3	3	10.485,81	22.796,88	33.282,69
Torre di Mosto	0	0	0,00	0,00	0,00
Totale Distretto n. 1 <i>costo medio per utente</i>	27	30	104.858,11 <i>3.495,27</i>	227.968,82 <i>7.598,96</i>	332.826,93 <i>11.094,23</i>
Caorle	0	0	0,00	0,00	0,00
Eraclea	0	0	0,00	0,00	0,00
Jesolo	0	0	0,00	0,00	0,00
San Michele al Tagliamento	0	0	0,00	0,00	0,00
Totale Distretto n. 2 <i>costo medio per utente</i>	0	0	0,00 <i>0,00</i>	0,00 <i>0,00</i>	0,00 <i>0,00</i>
Portogruaro	0	0	0,00	0,00	0,00
Annone Veneto	0	0	0,00	0,00	0,00
Cinto Caomaggiore	0	0	0,00	0,00	0,00
Concordia Sagittaria	0	0	0,00	0,00	0,00
Fossalta di Portogruaro	0	0	0,00	0,00	0,00
Guaro	0	0	0,00	0,00	0,00
Pramaggiore	0	0	0,00	0,00	0,00
Santo Stino di Livenza	0	0	0,00	0,00	0,00
Teglio Veneto	0	0	0,00	0,00	0,00
Totale Distretto n. 3 <i>costo medio per utente</i>	0	0	0,00 <i>0,00</i>	0,00 <i>0,00</i>	0,00 <i>0,00</i>
Utente extra Ulss	0	0	0,00	0,00	0,00
TOTALE	27	30	104.858,11	227.968,82	332.826,93

Dettaglio costi:

Personale dipendente	0,00	0,00	0,00
Servizio in convenzione	88.130,38	193.754,89	281.885,27
Spese economali	0,00	0,00	0,00
Servizi e utenze (trasporto)	16.727,73	34.213,93	50.941,66
Spese generali	0,00	0,00	0,00
Noleggio automezzi	0,00	0,00	0,00
Formazione personale	0,00	0,00	0,00
Ammortamento beni mobili e immobili	0,00	0,00	0,00

LEA: gestione obbligatoria ULSS

67,50% Fondo sanitario regionale

32,5% a carico Fondo sociale: Fondo sociale regionale e quota capitaria Comuni

**COSTO DEL CENTRO DIURNO (EX C.E.A.) 'PICCOLO RIFUGIO'
DI SAN DONA' DI PIAVE**

Comune di	Utenti anno 2008	Utenti anno 2009	Costo utenti bilancio sociale	Costo utenti bilancio sanitario	Costo complessivo del servizio
San Donà di Piave	14	14	53.955,87	137.528,49	191.484,35
Ceggia	0	0	0,00	0,00	0,00
Fossalta di Piave	0	0	0,00	0,00	0,00
Meolo	2	2	7.707,98	19.646,93	27.354,91
Musile di Piave	0	0	0,00	0,00	0,00
Noventa di Piave	0	0	0,00	0,00	0,00
Torre di Mosto	1	1	3.853,99	9.823,46	13.677,45
Totale Distretto n. 1 <i>costo medio per utente</i>	17	17	65.517,84 <i>3.853,99</i>	166.998,88 <i>9.823,46</i>	232.516,71 <i>13.677,45</i>
Caorle	0	0	0,00	0,00	0,00
Eraclea	2	2	7.707,98	19.646,93	27.354,91
Jesolo	2	2	7.707,98	19.646,93	27.354,91
San Michele al Tagliamento	0	0	0,00	0,00	0,00
Totale Distretto n. 2 <i>costo medio per utente</i>	4	4	15.415,96 <i>3.853,99</i>	39.293,85 <i>9.823,46</i>	54.709,82 <i>13.677,45</i>
Portogruaro	0	0	0,00	0,00	0,00
Annone Veneto	0	0	0,00	0,00	0,00
Cinto Caomaggiore	0	0	0,00	0,00	0,00
Concordia Sagittaria	0	0	0,00	0,00	0,00
Fossalta di Portogruaro	0	0	0,00	0,00	0,00
Gruaro	0	0	0,00	0,00	0,00
Pramaggiore	0	0	0,00	0,00	0,00
Santo Stino di Livenza	0	0	0,00	0,00	0,00
Teglio Veneto	0	0	0,00	0,00	0,00
Totale Distretto n. 3 <i>costo medio per utente</i>	0	0	0,00 <i>0,00</i>	0,00 <i>0,00</i>	0,00 <i>0,00</i>
Utente extra Ulss	0	0	0,00	0,00	0,00
TOTALE	21	21	80.933,80	206.292,73	287.226,53

Dettaglio costi:

Personale dipendente	0,00	0,00	0,00
Servizio in convenzione	74.228,96	193.850,77	268.079,73
Spese economali	0,00	0,00	0,00
Servizi e utenze	6.704,84	12.441,96	19.146,80
Spese generali	0,00	0,00	0,00
Noleggio automezzi	0,00	0,00	0,00
Formazione personale	0,00	0,00	0,00
Ammortamento beni mobili e immobili	0,00	0,00	0,00

LEA: gestione obbligatoria ULSS

67,50% Fondo sanitario regionale

32,5% a carico Fondo sociale: Fondo sociale regionale e quota capitaria Comuni

**COSTO DEL CENTRO DIURNO 'LA CITTA' DEL SOLE' (EX C.L.G.) DI FOSSALTA
DI PORTOGRUARO GESTITO DALLA COOPERATIVA 'IL PINO'**

Comune di	Utenti anno 2008	Utenti anno 2009	Costo bilancio sociale	Costo bilancio sanitario	Costo complessivo del servizio
San Donà di Piave	0	0	0,00	0,00	0,00
Ceggia	0	0	0,00	0,00	0,00
Fossalta di Piave	0	0	0,00	0,00	0,00
Meolo	0	0	0,00	0,00	0,00
Musile di Piave	0	0	0,00	0,00	0,00
Noventa di Piave	0	0	0,00	0,00	0,00
Torre di Mosto	0	0	0,00	0,00	0,00
Totale Distretto n. 1 <i>costo medio per utente</i>	0	0	0,00 <i>0,00</i>	0,00 <i>0,00</i>	0,00 <i>0,00</i>
Caorle	2	1	2.829,74	5.859,42	8.689,16
Eraclea	0	0	0,00	0,00	0,00
Jesolo	0	0	0,00	0,00	0,00
San Michele al Tagliamento	2	2	5.659,47	11.718,84	17.378,31
Totale Distretto n. 2 <i>costo medio per utente</i>	4	3	8.489,21 <i>2.829,74</i>	17.578,26 <i>5.859,42</i>	26.067,47 <i>8.689,16</i>
Portogruaro	8	6	16.978,42	35.156,51	52.134,93
Annone Veneto	0	0	0,00	0,00	0,00
Cinto Caomaggiore	4	3	8.489,21	17.578,26	26.067,47
Concordia Sagittaria	6	6	16.978,42	35.156,51	52.134,93
Fossalta di Portogruaro	2	3	8.489,21	17.578,26	26.067,47
Guaro	1	1	2.829,74	5.859,42	8.689,16
Pramaggiore	0	0	0,00	0,00	0,00
Santo Stino di Livenza	3	3	8.489,21	17.578,26	26.067,47
Teglio Veneto	2	2	5.659,47	11.718,84	17.378,31
Totale Distretto n. 3 <i>costo medio per utente</i>	26	24	67.913,69 <i>2.829,74</i>	140.626,04 <i>5.859,42</i>	208.539,73 <i>8.689,16</i>
Utente extra Ulss	0	0	0,00	0,00	0,00
TOTALE	30	27	76.402,90	158.204,30	234.607,20

Dettaglio costi:

Personale dipendente	0,00	0,00	0,00
Servizio in convenzione	76.402,90	158.204,30	234.607,20
Spese economali	0,00	0,00	0,00
Servizi e utenze (trasporto)	0,00	0,00	0,00
Spese generali	0,00	0,00	0,00
Noleggio automezzi	0,00	0,00	0,00
Formazione personale	0,00	0,00	0,00
Ammortamento beni mobili e immobili	0,00	0,00	0,00

LEA: gestione obbligatoria ULSS

67,50% Fondo sanitario regionale

32,5% a carico Fondo sociale: Fondo sociale regionale e quota capitaria Comuni

**COSTO DEL CENTRO DIURNO (EX C.L.G.) 'S. GIUSEPPE LAVORATORE' DI CEGGIA
GESTITO DALLA COOPERATIVA 'IL PINO'**

Comune di	Utenti anno 2008	Utenti anno 2009	Costo bilancio sociale	Costo bilancio sanitario	Costo complessivo del servizio
San Donà di Piave	3	2	5.619,89	11.672,15	17.292,05
Ceggia	2	2	5.619,88	11.672,15	17.292,04
Fossalta di Piave	0	0	0,00	0,00	0,00
Meolo	0	0	0,00	0,00	0,00
Musile di Piave	0	0	0,00	0,00	0,00
Noventa di Piave	2	2	5.619,88	11.672,15	17.292,04
Torre di Mosto	0	0	0,00	0,00	0,00
Totale Distretto n. 1	7	6	16.859,65	35.016,46	51.876,11
<i>costo medio per utente</i>			<i>2.809,94</i>	<i>5.836,08</i>	<i>8.646,02</i>
Caorle	0	0	0,00	0,00	0,00
Eraclea	0	0	0,00	0,00	0,00
Jesolo	0	0	0,00	0,00	0,00
San Michele al Tagliamento	0	0	0,00	0,00	0,00
Totale Distretto n. 2	0	0	0,00	0,00	0,00
<i>costo medio per utente</i>			<i>0,00</i>	<i>0,00</i>	<i>0,00</i>
Portogruaro	0	0	0,00	0,00	0,00
Annone Veneto	0	0	0,00	0,00	0,00
Cinto Caomaggiore	0	0	0,00	0,00	0,00
Concordia Sagittaria	0	0	0,00	0,00	0,00
Fossalta di Portogruaro	0	0	0,00	0,00	0,00
Gruaro	0	0	0,00	0,00	0,00
Pramaggiore	0	0	0,00	0,00	0,00
Santo Stino di Livenza	0	0	0,00	0,00	0,00
Teglio Veneto	0	0	0,00	0,00	0,00
Totale Distretto n. 3	0	0	0,00	0,00	0,00
<i>costo medio per utente</i>			<i>0,00</i>	<i>0,00</i>	<i>0,00</i>
Utente extra Ulss	0	0	0,00	0,00	0,00
TOTALE	7	6	16.859,65	35.016,46	51.876,11

Dettaglio costi:

Personale dipendente	0,00	0,00	0,00
Servizio in convenzione	16.859,65	35.016,46	51.876,11
Spese economali	0,00	0,00	0,00
Servizi e utenze (trasporto)	0,00	0,00	0,00
Spese generali	0,00	0,00	0,00
Noleggio automezzi	0,00	0,00	0,00
Formazione personale	0,00	0,00	0,00
Ammortamento beni mobili e immobili	0,00	0,00	0,00

LEA: gestione obbligatoria ULSS

67,50% Fondo sanitario regionale

32,5% a carico Fondo sociale: Fondo sociale regionale e quota capitaria Comuni

COSTO DEL CENTRO DIURNO (EX C.L.G.) 'APHE' DI ERACLEA

Comune di	Utenti anno 2008	Utenti anno 2009	Costo bilancio sociale	Costo bilancio sanitario	Costo complessivo del servizio
San Donà di Piave	3	2	6.697,41	13.910,05	20.607,46
Ceggia	0	0	0,00	0,00	0,00
Fossalta di Piave	0	0	0,00	0,00	0,00
Meolo	0	0	0,00	0,00	0,00
Musile di Piave	0	0	0,00	0,00	0,00
Noventa di Piave	1	1	3.348,71	6.955,03	10.303,73
Torre di Mosto	0	0	0,00	0,00	0,00
Totale Distretto n. 1 <i>costo medio per utente</i>	4	3	10.046,11 <i>3.348,71</i>	20.865,08 <i>6.955,03</i>	30.911,18 <i>10.303,73</i>
Caorle	0	0	0,00	0,00	0,00
Eraclea	17	17	56.928,01	118.235,44	175.163,44
Jesolo	7	8	26.789,65	55.640,21	82.429,85
San Michele al Tagliamento	0	0	0,00	0,00	0,00
Totale Distretto n. 2 <i>costo medio per utente</i>	24	25	83.717,65 <i>3.348,71</i>	173.875,64 <i>6.955,03</i>	257.593,30 <i>10.303,73</i>
Portogruaro	0	0	0,00	0,00	0,00
Annone Veneto	0	0	0,00	0,00	0,00
Cinto Caomaggiore	0	0	0,00	0,00	0,00
Concordia Sagittaria	0	0	0,00	0,00	0,00
Fossalta di Portogruaro	0	0	0,00	0,00	0,00
Guaro	0	0	0,00	0,00	0,00
Pramaggiore	0	0	0,00	0,00	0,00
Santo Stino di Livenza	0	0	0,00	0,00	0,00
Teglio Veneto	0	0	0,00	0,00	0,00
Totale Distretto n. 3 <i>costo medio per utente</i>	0	0	0,00 <i>0,00</i>	0,00 <i>0,00</i>	0,00 <i>0,00</i>
Utente extra Ulss	0	0	0,00	0,00	0,00
TOTALE	28	28	93.763,76	194.740,72	288.504,48

Dettaglio costi:

Personale dipendente	0,00	0,00	0,00
Servizio in convenzione	93.763,76	194.740,72	288.504,48
Spese economali	0,00	0,00	0,00
Servizi e utenze	0,00	0,00	0,00
Spese generali	0,00	0,00	0,00
Noleggio automezzi	0,00	0,00	0,00
Formazione personale	0,00	0,00	0,00
Ammortamento beni mobili e immobili	0,00	0,00	0,00

LEA: gestione obbligatoria ULSS

67,50% Fondo sanitario regionale

32,5% a carico Fondo sociale: Fondo sociale regionale e quota capitaria Comuni

**COSTO DEL CENTRO DIURNO (EX C.L.G.) 'CASA DEL GIRASOLE'
DI SAN DONA' DI PIAVE**

Comune di	Utenti anno 2008	Utenti anno 2009	Costo bilancio sociale	Costo bilancio sanitario	Costo complessivo del servizio
San Donà di Piave	11	11	33.078,62	67.681,89	100.760,51
Ceggia	4	4	12.028,59	24.611,60	36.640,19
Fossalta di Piave	0	0	0,00	0,00	0,00
Meolo	3	3	9.021,44	18.458,70	27.480,14
Musile di Piave	2	2	6.014,30	12.305,80	18.320,09
Noventa di Piave	2	2	6.014,30	12.305,80	18.320,09
Torre di Mosto	1	2	6.014,30	12.305,80	18.320,09
Totale Distretto n. 1 <i>costo medio per utente</i>	23	24	72.171,54 <i>3.007,15</i>	147.669,57 <i>6.152,90</i>	219.841,11 <i>9.160,05</i>
Caorle	0	0	0,00	0,00	0,00
Eraclea	0	0	0,00	0,00	0,00
Jesolo	0	0	0,00	0,00	0,00
San Michele al Tagliamento	0	0	0,00	0,00	0,00
Totale Distretto n. 2 <i>costo medio per utente</i>	0	0	0,00 <i>0,00</i>	0,00 <i>0,00</i>	0,00 <i>0,00</i>
Portogruaro	0	0	0,00	0,00	0,00
Annone Veneto	0	0	0,00	0,00	0,00
Cinto Caomaggiore	0	0	0,00	0,00	0,00
Concordia Sagittaria	0	0	0,00	0,00	0,00
Fossalta di Portogruaro	0	0	0,00	0,00	0,00
Gruaro	0	0	0,00	0,00	0,00
Pramaggiore	0	0	0,00	0,00	0,00
Santo Stino di Livenza	1	0	0,00	0,00	0,00
Teglio Veneto	0	0	0,00	0,00	0,00
Totale Distretto n. 3 <i>costo medio per utente</i>	1	0	0,00 <i>0,00</i>	0,00 <i>0,00</i>	0,00 <i>0,00</i>
Utente extra Ulss	0	0	0,00	0,00	0,00
TOTALE	24	24	72.171,54	147.669,57	219.841,11

Dettaglio costi:

Personale dipendente	0,00	0,00	0,00
Servizio in convenzione	62.114,29	129.006,63	191.120,92
Spese economali	0,00	0,00	0,00
Servizi e utenze (trasporto)	10.057,25	18.662,94	28.720,19
Spese generali	0,00	0,00	0,00
Noleggio automezzi	0,00	0,00	0,00
Formazione personale	0,00	0,00	0,00
Ammortamento beni mobili e immobili	0,00	0,00	0,00

LEA: gestione obbligatoria ULSS

67,50% Fondo sanitario regionale

32,5% a carico Fondo sociale: Fondo sociale regionale e quota capitaria Comuni

COSTO DEL CENTRO DIURNO (EX C.L.G.) 'IL GIROTONDO' DI JESOLO

Comune di	Utenti anno 2008	Utenti anno 2009	Costo bilancio sociale	Costo bilancio sanitario	Costo complessivo del servizio
San Donà di Piave	0	0	0,00	0,00	0,00
Ceggia	0	0	0,00	0,00	0,00
Fossalta di Piave	0	0	0,00	0,00	0,00
Meolo	0	0	0,00	0,00	0,00
Musile di Piave	0	0	0,00	0,00	0,00
Noventa di Piave	0	0	0,00	0,00	0,00
Torre di Mosto	0	0	0,00	0,00	0,00
Totale Distretto n. 1 <i>costo medio per utente</i>	0	0	0,00 <i>0,00</i>	0,00 <i>0,00</i>	0,00 <i>0,00</i>
Caorle	0	0	0,00	0,00	0,00
Eraclea	2	5	12.532,27	26.028,44	38.560,70
Jesolo	16	23	57.648,43	119.730,80	177.379,24
San Michele al Tagliamento	0	0	0,00	0,00	0,00
Totale Distretto n. 2 <i>costo medio per utente</i>	18	28	70.180,70 <i>2.506,45</i>	145.759,24 <i>5.205,69</i>	215.939,94 <i>7.712,14</i>
Portogruaro	0	0	0,00	0,00	0,00
Annone Veneto	0	0	0,00	0,00	0,00
Cinto Caomaggiore	0	0	0,00	0,00	0,00
Concordia Sagittaria	0	0	0,00	0,00	0,00
Fossalta di Portogruaro	0	0	0,00	0,00	0,00
Guaro	0	0	0,00	0,00	0,00
Pramaggiore	0	0	0,00	0,00	0,00
Santo Stino di Livenza	0	0	0,00	0,00	0,00
Teglio Veneto	0	0	0,00	0,00	0,00
Totale Distretto n. 3 <i>costo medio per utente</i>	0	0	0,00 <i>0,00</i>	0,00 <i>0,00</i>	0,00 <i>0,00</i>
Utente extra Ulss	0	0	0,00	0,00	0,00
TOTALE	18	28	70.180,70	145.759,24	215.939,94

Dettaglio costi:

Personale dipendente	0,00	0,00	0,00
Servizio in convenzione	70.180,70	145.759,24	215.939,94
Spese economali	0,00	0,00	0,00
Servizi e utenze (trasporto)	0,00	0,00	0,00
Spese generali	0,00	0,00	0,00
Noleggio automezzi	0,00	0,00	0,00
Formazione personale	0,00	0,00	0,00
Ammortamento beni mobili e immobili	0,00	0,00	0,00

LEA: gestione obbligatoria ULSS

67,50% Fondo sanitario regionale

32,5% a carico Fondo sociale: Fondo sociale regionale e quota capitaria Comuni

TREND UTENTI CENTRI DIURNI Anni 2000 – 2009

	Anno 2000	Anno 2001	Anno 2002	Anno 2003	Anno 2004	Anno 2005	Anno 2006	Anno 2007	Anno 2008	Anno 2009
CEOD – S. Donà di Piave	43	44	43	41	45	44	42	42	44	46
Annone V., Caorle, Jesolo (dal 2005) e Gruaro	42	45	48	51	51	60	64	67	65	66
Portogruaro	10	12	11	10	10	10	10	11	10	10
La Clessidra - Fossalta di Portogruaro (dal 2007)	0	0	0	0	0	0	0	6	7	8
La Casa Rossa - Fossalta di Piave	22	25	26	25	26	23	23	28	27	30
Piccolo Rifugio – S. Donà di Piave	18	18	18	18	18	18	20	23	21	21
La Città del sole - Fossalta di Portogruaro	24	23	26	26	29	27	28	30	30	27
San Giuseppe Lavoratore - Ceggia	9	10	9	6	7	7	7	7	7	6
Aphe - Eraclea	19	21	22	23	25	28	24	28	28	27
La Casa del Girasole – S. Donà di Piave	23	21	22	24	24	26	27	24	24	24
Il Girotondo - Jesolo	11	11	11	15	15	16	16	16	18	18
TOTALE	221	230	236	239	250	259	261	282	281	283*

*11 utenti del Centro Diurno La Casa di Andrea di Jesolo sono stati trasferiti durante l'anno 2009 ad altre strutture del territorio (1 utente all'APHE di Eraclea e 10 utenti al Girotondo di Jesolo)

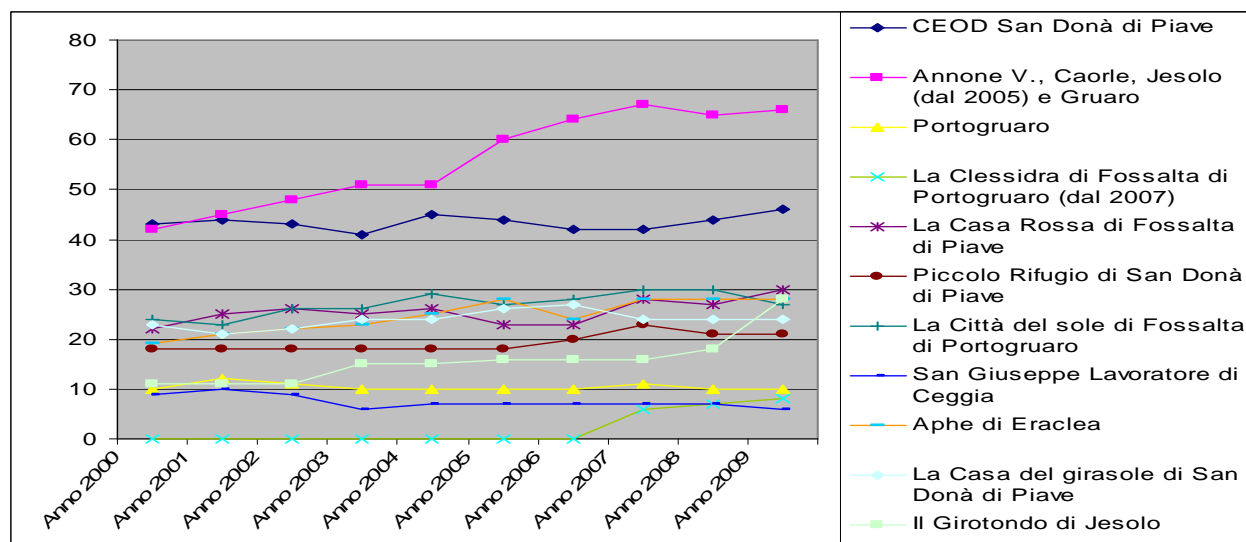

Residenzialità per disabili

ISTITUTO EDUCATIVO ASSISTENZIALE 'PICCOLO RIFUGIO' di San Donà di Piave	
capacità ricettiva (posti letto)	20
posti letto accreditati ai fini del riconoscimento delle quote sanitarie e di rilievo sanitario	20
n. utenti accolti nell'anno 2009	20
n. giornate complessive di presenza	6.597
(di cui accoglienza temporanea)	31
valore quote di rilievo sanitario	€. 262.057,11
costo accoglienza temporanea/sollievo (Bilancio Sanitario)	€. 1.153,97
costo accoglienza temporanea/sollievo (Bilancio Sociale): compartecipazione utenti	€. 330,00

COMUNITÀ ALLOGGIO 'SAN DAMIANO' di Fossalta di Portogruaro	
capacità ricettiva (posti letto)	20
posti letto accreditati ai fini del riconoscimento delle quote sanitarie e di rilievo sanitario	20
n. utenti accolti nell'anno 2009	29
n. giornate complessive di presenza	7.228
(di cui accoglienza temporanea)	325
valore quote di rilievo sanitario	€. 156.154,04
costo accoglienza temporanea/sollievo (Bilancio Sanitario)	€. 18.424,00
costo accoglienza temporanea/sollievo (Bilancio Sociale): compartecipazione utenti	€. 1.547,50

COMUNITÀ ALLOGGIO 'AMEDEO PELLEGRINI' di Bagnara di Gruarò	
capacità ricettiva (posti letto)	8
posti letto accreditati ai fini del riconoscimento delle quote sanitarie e di rilievo sanitario	6
n. utenti accolti nell'anno 2009	29
n. giornate complessive di presenza	2.199
(di cui accoglienza temporanea)	1.079
valore quote di rilievo sanitario	€. 89.450,72
costo accoglienza temporanea/sollievo (Bilancio Sanitario)	€. 72.974,91
costi riferiti al Bilancio Sociale sostenuti per conto dei Comuni a titolo di anticipazione	€. 75.805,90
costo accoglienza temporanea/sollievo (Bilancio Sociale): compartecipazione utenti	€. 7.435,00

COMUNITÀ ALLOGGIO 'LA CASA DI ANDREA' di Jesolo – fino ad aprile 2009-	
capacità ricettiva (posti letto)	8
posti letto accreditati ai fini del riconoscimento delle quote sanitarie e di rilievo sanitario	8
n. utenti accolti nell'anno 2009	5
n. giornate complessive di presenza	422
(di cui accoglienza temporanea)	4
valore quote di rilievo sanitario	€. 11.966,16
costo accoglienza temporanea/sollievo (Bilancio Sanitario)	€. 364,17
costi riferiti al Bilancio Sociale sostenuti per conto dei Comuni a titolo di anticipazione	€. 15.932,11
costi per spese economiche (acquisto arredi)	€. 2.265,60

COMUNITÀ ALLOGGIO 'OTTORINO FAVA' di Ceggia	
capacità ricettiva (posti letto)	10
posti letto accreditati ai fini del riconoscimento delle quote sanitarie e di rilievo sanitario	10
n. utenti accolti nell'anno 2009	16
n. giornate complessive di presenza	3.272
(di cui accoglienza temporanea)	256
valore quote di rilievo sanitario	€. 65.706,31
costo accoglienza temporanea/sollievo (Bilancio Sanitario)	€. 18.867,00
costo accoglienza temporanea/sollievo (Bilancio Sociale): compartecipazione utenti	€. 1.618,00
costo per servizi e utenze, spese generali e ammortamento beni mobili e immobili	€. 35.930,96

COMUNITÀ ALLOGGIO 'SANTA CHIARA' di Fossalta di Portogruaro	
capacità ricettiva (posti letto)	12
posti letto accreditati ai fini del riconoscimento delle quote sanitarie e di rilievo sanitario	10
n. utenti accolti nell'anno 2009	13
n. giornate complessive di presenza	4.342
valore quote di rilievo sanitario	€. 79.737,90

COMUNITÀ ALLOGGIO 'LA CASA DI UMBERTA' di Fossalta di Piave	
capacità ricettiva (posti letto)	12
posti letto accreditati ai fini del riconoscimento delle quote sanitarie e di rilievo sanitario	6
n. utenti accolti nell'anno 2009	22
n. giornate complessive di presenza	2.962
(di cui accoglienza temporanea)	524
valore quote di rilievo sanitario	€. 100.438,52
costo accoglienza temporanea/sollievo (Bilancio Sanitario)	€. 34.092,00
costo accoglienza temporanea/sollievo (Bilancio Sociale)	€. 2.103,00

Nelle schede che seguono vengono rendicontati dettagliatamente solo i costi e gli utenti relativi all'accoglienza temporanea/sollievo.

**COSTO DELLA COMUNITA' ALLOGGIO PER DISABILI 'PICCOLO RIFUGIO'
DI SAN DONA' DI PIAVE**

Comune di	Utenti anno 2008	Utenti anno 2009	Costo bilancio sociale	Costo bilancio sanitario	Costo complessivo del servizio
San Donà di Piave	0	0	0,00	0,00	0,00
Ceggia	0	0	0,00	0,00	0,00
Fossalta di Piave	0	0	0,00	0,00	0,00
Meolo	0	0	0,00	0,00	0,00
Musile di Piave	1	0	0,00	0,00	0,00
Noventa di Piave	0	0	0,00	0,00	0,00
Torre di Mosto	0	0	0,00	0,00	0,00
Totale Distretto n. 1	1	0	0,00	0,00	0,00
Caorle	0	0	0,00	0,00	0,00
Eraclea	0	0	0,00	0,00	0,00
Jesolo	1	1	330,00	1.153,97	1.483,97
San Michele al Tagliamento	0	0	0,00	0,00	0,00
Totale Distretto n. 2	1	1	330,00	1.153,97	1.483,97
Portogruaro	0	0	0,00	0,00	0,00
Annone Veneto	0	0	0,00	0,00	0,00
Cinto Caomaggiore	0	0	0,00	0,00	0,00
Concordia Sagittaria	0	0	0,00	0,00	0,00
Fossalta di Portogruaro	0	0	0,00	0,00	0,00
Gruaro	0	0	0,00	0,00	0,00
Pramaggiore	0	0	0,00	0,00	0,00
Santo Stino di Livenza	0	0	0,00	0,00	0,00
Teglio Veneto	0	0	0,00	0,00	0,00
Totale Distretto n. 3	0	0	0,00	0,00	0,00
Utente extra Ulss	0	0	0,00	0,00	0,00
TOTALE	2	1	330,00	1.153,97	1.483,97

Dettaglio costi:

Personale dipendente	0,00	0,00	0,00
Servizio in convenzione	330,00	1.153,97	1.483,97
Spese economali	0,00	0,00	0,00
Servizi e utenze (trasporto)	0,00	0,00	0,00
Spese generali	0,00	0,00	0,00
Noleggio automezzi	0,00	0,00	0,00
Formazione personale	0,00	0,00	0,00
Ammortamento beni mobili e immobili	0,00	0,00	0,00

LEA: competenza comunale esercitata in forma associata

30% Fondo sanitario regionale

70% Fondo regionale (sollevio) e quota capitaria Comuni

COSTO DELLA COMUNITA' ALLOGGIO 'A. PELLEGRINI' DI BAGNARA DI GRUARO

Comune di	Utenti anno 2008	Utenti anno 2009	Costo bilancio sociale	Costo bilancio sanitario	Costo complessivo del servizio
San Donà di Piave	3	3	1.185,00	7.549,13	8.734,13
Ceggia	0	0	0,00	0,00	0,00
Fossalta di Piave	0	0	0,00	0,00	0,00
Meolo	1	1	540,00	2.516,38	3.056,38
Musile di Piave	0	0	0,00	0,00	0,00
Noventa di Piave	0	0	0,00	0,00	0,00
Torre di Mosto	2	2	575,00	5.032,75	5.607,75
Totale Distretto n. 1	6	6	2.300,00	15.098,26	17.398,26
Caorle	1	1	0,00	2.516,38	2.516,38
Eraclea	0	0	0,00	0,00	0,00
Jesolo	0	1	360,00	2.516,38	2.876,38
San Michele al Tagliamento	0	0	0,00	0,00	0,00
Totale Distretto n. 2	1	2	360,00	5.032,75	5.392,75
Portogruaro	5	5	26.515,08	12.581,88	39.096,96
Annone Veneto	3	3	1.305,00	7.549,13	8.854,13
Cinto Caomaggiore	1	1	24.236,87	2.516,38	26.753,25
Concordia Sagittaria	4	1	596,90	2.516,38	3.113,28
Fossalta di Portogruaro	2	2	200,00	5.032,75	5.232,75
Gruaro	2	1	1.251,04	2.516,38	3.767,42
Pramaggiore	1	1	30,00	2.516,38	2.546,38
Santo Stino di Livenza	7	7	26.446,01	17.614,63	44.060,64
Teglio Veneto	0	0	0,00	0,00	0,00
Totale Distretto n. 3	25	21	80.580,90	52.843,90	133.424,80
Utente extra Ulss	0	0	0,00	0,00	0,00
TOTALE	32	29	83.240,90	72.974,91	156.215,81

Dettaglio costi:

Personale dipendente	0,00	0,00	0,00
Servizio in convenzione	83.240,90	72.974,91	156.215,81
Spese economali	0,00	0,00	0,00
Servizi e utenze (trasporto)	0,00	0,00	0,00
Spese generali	0,00	0,00	0,00
Noleggio automezzi	0,00	0,00	0,00
Formazione personale	0,00	0,00	0,00
Ammortamento beni mobili e immobili	0,00	0,00	0,00

LEA: competenza comunale esercitata in forma associata
 30% Fondo sanitario regionale
 70% Fondo regionale (sollevio) e quota capitaria Comuni

COSTO DELLA COMUNITA' ALLOGGIO "OTTORINO FAVA" DI CEGGIA

Comune di	Utenti anno 2008	Utenti anno 2008	Costo bilancio sociale	Costo bilancio sanitario	Costo complessivo del servizio
San Donà di Piave	1	1	465,00	2.695,29	3.160,29
Ceggia	0	0	0,00	0,00	0,00
Fossalta di Piave	0	0	0,00	0,00	0,00
Meolo	0	1	135,00	2.695,29	2.830,29
Musile di Piave	0	0	0,00	0,00	0,00
Noventa di Piave	0	0	0,00	0,00	0,00
Torre di Mosto	1	1	120,00	2.695,29	2.815,29
Totale Distretto n. 1	2	3	720,00	8.085,86	8.805,86
Caorle	1	0	0,00	0,00	0,00
Eraclea	2	2	558,00	5.390,57	5.948,57
Jesolo	1	1	300,00	2.695,29	2.995,29
San Michele al Tagliamento	0	0	0,00	0,00	0,00
Totale Distretto n. 2	4	3	858,00	8.085,86	8.943,86
Portogruaro	1	1	40,00	2.695,29	2.735,29
Annone Veneto	0	0	0,00	0,00	0,00
Cinto Caomaggiore	0	0	0,00	0,00	0,00
Concordia Sagittaria	0	0	0,00	0,00	0,00
Fossalta di Portogruaro	0	0	0,00	0,00	0,00
Gruaro	0	0	0,00	0,00	0,00
Pramaggiore	0	0	0,00	0,00	0,00
Santo Stino di Livenza	0	0	0,00	0,00	0,00
Teglio Veneto	0	0	0,00	0,00	0,00
Totale Distretto n. 3	1	1	40,00	2.695,29	2.735,29
Utente extra Ulss	0	0	0,00	0,00	0,00
TOTALE	7	7	1.618,00	18.867,00	20.485,00

Dettaglio costi:

Personale dipendente	0,00	0,00	0,00
Servizio in convenzione	1.618,00	18.867,00	20.485,00
Spese economali	0,00	0,00	0,00
Servizi e utenze	0,00	0,00	0,00
Spese generali	0,00	0,00	0,00
Noleggio automezzi	0,00	0,00	0,00
Formazione personale	0,00	0,00	0,00
Ammortamento beni mobili e immobili	0,00	0,00	0,00

LEA: competenza comunale esercitata in forma associata

30% Fondo sanitario regionale

70% Fondo regionale (sollevio) e quota capitaria Comuni

**COSTO DELLA COMUNITA' ALLOGGIO 'S. DAMIANO' DI FOSSALTA
DI PORTOGRUARO**

Comune di	Utenti anno 2008	Utenti anno 2009	Costo bilancio sociale	Costo bilancio sanitario	Costo complessivo del servizio
San Donà di Piave	0	0	0,00	0,00	0,00
Ceggia	0	0	0,00	0,00	0,00
Fossalta di Piave	0	0	0,00	0,00	0,00
Meolo	1	1	112,50	2.047,11	2.159,61
Musile di Piave	0	0	0,00	0,00	0,00
Noventa di Piave	1	1	120,00	2.047,11	2.167,11
Torre di Mosto	0	0	0,00	0,00	0,00
Totale Distretto n. 1	2	2	232,50	4.094,22	4.326,72
Caorle	0	0	0,00	0,00	0,00
Eraclea	0	0	0,00	0,00	0,00
Jesolo	0	0	0,00	0,00	0,00
San Michele al Tagliamento	0	0	0,00	0,00	0,00
Totale Distretto n. 2	0	0	0,00	0,00	0,00
Portogruaro	4	4	1.165,00	8.188,44	9.353,44
Annone Veneto	0	0	0,00	0,00	0,00
Cinto Caomaggiore	1	0	0,00	0,00	0,00
Concordia Sagittaria	2	1	110,00	2.047,11	2.157,11
Fossalta di Portogruaro	0	0	0,00	0,00	0,00
Gruaro	0	0	0,00	0,00	0,00
Pramaggiore	0	0	0,00	0,00	0,00
Santo Stino di Livenza	1	1	0,00	2.047,11	2.047,11
Teglio Veneto	1	1	40,00	2.047,11	2.087,11
Totale Distretto n. 3	9	7	1.315,00	14.329,78	15.644,78
Utente extra Ulss	0	0	0,00	0,00	0,00
TOTALE	11	9	1.547,50	18.424,00	19.971,50

Dettaglio costi:

Personale dipendente	0,00	0,00	0,00
Servizio in convenzione	1.547,50	18.424,00	19.971,50
Spese economali	0,00	0,00	0,00
Servizi e utenze (trasporto)	0,00	0,00	0,00
Spese generali	0,00	0,00	0,00
Noleggio automezzi	0,00	0,00	0,00
Formazione personale	0,00	0,00	0,00
Ammortamento beni mobili e immobili	0,00	0,00	0,00

LEA: competenza comunale esercitata in forma associata
 30% Fondo sanitario regionale
 70% Fondo regionale (sollevio) e quota capitaria Comuni

COSTO DELLA COMUNITA' ALLOGGIO 'CASA UMBERTA' DI FOSSALTA DI PIAVE

Comune di	Utenti anno 2008	Utenti anno 2009	Costo bilancio sociale	Costo bilancio sanitario	Costo complessivo del servizio
San Donà di Piave	8	4	180,00	9.091,20	9.271,20
Ceggia	0	0	0,00	0,00	0,00
Fossalta di Piave	3	1	300,00	2.272,80	2.572,80
Meolo	2	2	135,00	4.545,60	4.680,60
Musile di Piave	4	5	1.405,00	11.364,00	12.769,00
Noventa di Piave	0	0	0,00	0,00	0,00
Torre di Mosto	0	0	0,00	0,00	0,00
Totale Distretto n. 1	17	12	2.020,00	27.273,60	29.293,60
Caorle	0	0	0,00	0,00	0,00
Eraclea	1	2	83,00	4.545,60	4.628,60
Jesolo	1	1	0,00	2.272,80	2.272,80
San Michele al Tagliamento	0	0	0,00	0,00	0,00
Totale Distretto n. 2	2	3	83,00	6.818,40	6.901,40
Portogruaro	0	0	0,00	0,00	0,00
Annone Veneto	0	0	0,00	0,00	0,00
Cinto Caomaggiore	0	0	0,00	0,00	0,00
Concordia Sagittaria	0	0	0,00	0,00	0,00
Fossalta di Portogruaro	0	0	0,00	0,00	0,00
Gruaro	0	0	0,00	0,00	0,00
Pramaggiore	0	0	0,00	0,00	0,00
Santo Stino di Livenza	0	0	0,00	0,00	0,00
Teglio Veneto	0	0	0,00	0,00	0,00
Totale Distretto n. 3	0	0	0,00	0,00	0,00
Utente extra Ulss	0	0	0,00	0,00	0,00
TOTALE	19	15	2.103,00	34.092,00	36.195,00

Dettaglio costi:

Personale dipendente	0,00	0,00	0,00
Servizio in convenzione	2.103,00	34.092,00	36.195,00
Spese economali	0,00	0,00	0,00
Servizi e utenze (trasporto)	0,00	0,00	0,00
Spese generali	0,00	0,00	0,00
Noleggio automezzi	0,00	0,00	0,00
Formazione personale	0,00	0,00	0,00
Ammortamento beni mobili e immobili	0,00	0,00	0,00

LEA: competenza comunale esercitata in forma associata

30% Fondo sanitario regionale

70% Fondo regionale (sollevio) e quota capitaria Comuni

COSTO DELLA COMUNITA' ALLOGGIO 'CASA DI ANDREA' DI JESOLO

Comune di	Utenti anno 2008	Utenti anno 2009	Costo bilancio sociale	Costo bilancio sanitario	Costo complessivo del servizio
San Donà di Piave	1	1	10.014,57	0,00	10.014,57
Ceggia	0	0	0,00	0,00	0,00
Fossalta di Piave	0	0	0,00	0,00	0,00
Meolo	0	0	0,00	0,00	0,00
Musile di Piave	0	0	0,00	0,00	0,00
Noventa di Piave	0	0	0,00	0,00	0,00
Torre di Mosto	0	0	0,00	0,00	0,00
Totale Distretto n. 1	1	1	10.014,57	0,00	10.014,57
Caorle	0	0	0,00	0,00	0,00
Eraclea	1	1	5.917,54	0,00	5.917,54
Jesolo	0	0	0,00	0,00	0,00
San Michele al Tagliamento	0	0	0,00	0,00	0,00
Totale Distretto n. 2	1	1	5.917,54	0,00	5.917,54
Portogruaro	0	0	0,00	0,00	0,00
Annone Veneto	0	0	0,00	0,00	0,00
Cinto Caomaggiore	0	0	0,00	0,00	0,00
Concordia Sagittaria	0	0	0,00	0,00	0,00
Fossalta di Portogruaro	1	0	0,00	0,00	0,00
Gruaro	0	0	0,00	0,00	0,00
Pramaggiore	1	0	0,00	0,00	0,00
Santo Stino di Livenza	1	1	0,00	364,17	364,17
Teglio Veneto	0	0	0,00	0,00	0,00
Totale Distretto n. 3	3	1	0,00	364,17	364,17
Utente extra Ulss	0	0	0,00	0,00	0,00
TOTALE	5	3	15.932,11	364,17	16.296,28

Dettaglio costi:

Personale dipendente	0,00	0,00	0,00
Servizio in convenzione	15.932,11	364,17	16.296,28
Spese economali	0,00	0,00	0,00
Servizi e utenze (trasporto)	0,00	0,00	0,00
Spese generali	0,00	0,00	0,00
Noleggio automezzi	0,00	0,00	0,00
Formazione personale	0,00	0,00	0,00
Ammortamento beni mobili e immobili	0,00	0,00	0,00

LEA: competenza comunale esercitata in forma associata
 30% Fondo sanitario regionale
 70% Fondo regionale (sollievo) e quota capitaria Comuni

COSTO DELLA R.S.A. DI SAN DONA' DI PIAVE

Dettaglio costi	Costo bilancio sociale	Costo bilancio sanitario	Costo complessivo del servizio
Personale dipendente	0,00	0,00	0,00
Servizio in convenzione	0,00	0,00	0,00
Spese economali	61,55	738,47	800,02
Servizi e utenze	7.026,62	13.740,86	20.767,48
Spese generali	0,00	0,00	0,00
Noleggio automezzi	0,00	0,00	0,00
Formazione personale	0,00	0,00	0,00
Ammortamento beni mobili e immobili	26.492,13	11.656,19	38.148,32
TOTALE	33.580,31	26.135,95	59.716,26

LEA: gestione obbligatoria ULSS

67,50% Fondo sanitario regionale

32,5% a carico Fondo sociale: Fondo sociale regionale e quota capitaria Comuni

Residenzialità e semiresidenzialità per disabili extra ULSS

Su disposizione della Giunta Regionale (D.G.R. n. 243/05), gli oneri relativi agli ospiti anziani e disabili dell'Istituto Costante Gris di Mogliano, sono compensati, dal punto di vista finanziario, dalla Regione stessa.

L'Azienda ULSS n. 10 ha attivato un processo di monitoraggio sugli ospiti, nella prospettiva di favorire l'avvicinamento degli stessi alle rispettive famiglie, utilizzando le strutture d'accoglienza del territorio.

Istituto Costante Gris: utenti e costi	
n. utenti (anziani e disabili) accolti nell'anno	1
n. giornate complessive di presenza	365
Costo complessivo	€. 13.144,53

Altre ULSS Veneto: utenti e costi	
n. utenti accolti nell'anno	2
n. giornate complessive di presenza	289
Costo complessivo	€. 15.574,71

Servizio di Trasporto

Finalità del Servizio è di agevolare gli utenti disabili nelle frequenze ai Centri e Servizi riabilitativi, sia dell'ULSS che convenzionati, allo scopo di garantire l'effettuazione e la continuità delle prestazioni.

E' prevista l'applicazione agli utenti di quote di partecipazione alla spesa del servizio. Tali quote sono determinate in linea di massima in misura pari al costo di un abbonamento richiesto dal servizio di trasporto pubblico per il chilometraggio effettuato.

COMMITTENTI SERVIZIO TRASPORTO	
Servizio N.P.I. Portogruaro	L'U.O.C. Anziani e Disabili garantisce: - il coordinamento, - l'organizzazione, - il pagamento delle attività di trasporto ai committenti in elenco.
CEOD/CSE Annone, Caorle, Gruaro e Portogruaro	
"La Nostra Famiglia" San Vito al Tagliamento	
"La Casa del Girasole" San Donà di Piave	
"Piccolo Rifugio" San Donà di Piave	
"La Casa Rossa" Fossalta di Piave	
CEOD San Donà di Piave	
N.P.I. San Donà di Piave	
"La Nostra Famiglia" San Donà di Piave	
Trasporti occasionali e M.F.R. San Donà di Piave	
Trasporti occasionali e ambulatoriali	

TRASPORTI: DATI DI FUNZIONAMENTO PER TIPO DI SERVIZIO

ANNO 2009	Giorni di servizio	Totale presenze	Totale Utenti	Totale Km percorrenza	Costo Trasporto Bilancio Sociale	Costo Trasporto Bilancio Sanitario	Costo Totale
	Servizio N.P.I. Portogruaro	202	1.241	55	28.133		38.543,66
CEOD -CSE (Alba)	238	11.176	59	216.638	56.892,57	127.594,48	184.487,05 **
La Ns.Famiglia S. Vito - 1	265	2.982	17	52.219		75.922,18	75.922,18
La Ns.Famiglia S. Vito - 2	265	2.015	11	36.875		53.719,54	53.719,54
La Ns.Famiglia S. Vito - 3	239	2.297	12	37.658		54.786,52	54.786,52
C.Girasole e Picc.Rifugio S.Donà	220	3.095	16	24.171	16.762,09	31.104,90	47.866,99
Casa Rossa - Fossalta Piave	238	4.365	24	25.372	16.727,73	34.213,93	50.941,66
CEOD S. Donà percorso 1	224	2.983	20	29.332	13.444,80	34.926,20	48.371,00 ***
CEOD S. Donà percorso 2	224	3.478	20	28.750	15.429,34	32.045,57	47.474,91
CEOD S. Donà percorso 3	224	2.428	15	30.426	16.341,68	33.049,37	49.391,05
NPI+La Ns.F. S.Donà	229	1.734	50	45.815		59.547,75	59.547,75
La Ns. Famiglia di Conegliano	229	450	2	36.640	9.136,99	3.332,01	12.469,00 ****
Trasp. Occas. e RRF S.Donà	20	20	3	1.392		1.448,10	1.448,10
Trasp. Occasionali e ambul.	1	1	1	224	450,00		450,00
TOTALE	2.818	38.265	304*	593.645	145.185,20	580.234,21	725.419,41

* Totale utenti non ripetuti

** di cui €. 9.743,64 imputati al Piano Locale Disabilità (a carico Bilancio Sanitario)

*** di cui €. 7.085,94 imputati al Piano Locale Disabilità (a carico Bilancio Sanitario)

**** di cui €. 12.469,00 imputati al Piano Locale Disabilità (a carico Bilancio Sanitario)

ANNO 2009	Media pres. giornaliera	Media utenti in un mese	Media giorn. Km percorsi	Costo medio per trasporto ed accompagnamento		
				a Km percorso	a giorno	a presenza
Servizio N.P.I. Portogruaro	6,1	23,8	139,3	1,37	190,81	31,06
CEOD -CSE (Alba)	47,0	55,0	910,2	0,85	775,16	16,51
La Ns.Famiglia S. Vito - 1	11,3	14,7 *	197,1	1,45	286,50	25,46
La Ns.Famiglia S. Vito - 2	7,6	9,4 *	139,2	1,46	202,72	26,66
La Ns.Famiglia S. Vito - 3	9,6	11,0 *	157,6	1,45	229,23	23,85
C.Girasole e Picc.Rifugio S. Donà	14,1	16,0 *	109,9	1,98	217,58	15,47
Casa Rossa - Fossalta Piave	18,3	22,0	106,6	2,01	214,04	11,67
CEOD S. Donà percorso 1	13,3	16,0	130,9	1,65	215,94	16,22
CEOD S. Donà percorso 2	15,5	18,0	128,3	1,65	211,94	13,65
CEOD S. Donà percorso 3	10,8	13,1	135,8	1,62	220,50	20,34
NPI+La Ns.F. S. Donà	7,6	31,8 *	200,1	1,30	260,03	34,34
TOTALE	13,6	230,8	2.354,9	1,28	276,89	18,81

* escluso il mese di agosto

COSTO DEL SERVIZIO DI TRASPORTO SOCIALE PER DISTRETTO

Comune di	Utenti anno 2008	Utenti anno 2009	Costo bilancio sociale	Costo bilancio sanitario	Costo complessivo del servizio
San Donà di Piave	28	21	450,00	38.306,63	38.756,63
Ceggia	3	5	0,00	9.576,66	9.576,66
Fossalta di Piave	8	6	9136,99	11.491,99	20.628,98
Meolo	3	2	0,00	3.830,66	3.830,66
Musile di Piave	5	3	0,00	5.746,00	5.746,00
Noventa di Piave	12	13	0,00	24.899,31	24.899,31
Torre di Mosto	2	4	0,00	7.661,33	7.661,33
Totale Distretto n. 1	61	54	9586,99	101.512,58	111.099,57
Caorle	4	5	0,00	9.576,66	9.576,66
Eraclea	3	2	0,00	3.830,66	3.830,66
Jesolo	3	2	0,00	3.830,66	3.830,66
San Michele al Tagliamento	15	14	0,00	26.814,64	26.814,64
Totale Distretto n. 2	25	23	0,00	44.052,63	44.052,63
Portogruaro	30	29	0,00	55.544,62	55.544,62
Annone Veneto	5	4	0,00	7.661,33	7.661,33
Cinto Caomaggiore	2	2	0,00	3.830,66	3.830,66
Concordia Sagittaria	7	11	0,00	21.068,65	21.068,65
Fossalta di Portogruaro	2	1	0,00	1.915,33	1.915,33
Gruaro	3	4	0,00	7.661,33	7.661,33
Pramaggiore	8	12	0,00	22.983,98	22.983,98
Santo Stino di Livenza	7	5	0,00	9.576,66	9.576,66
Teglio Veneto	4	4	0,00	7.661,33	7.661,33
Totale Distretto n. 3	68	72	0,00	137.903,88	137.903,88
Utente extra Ulss	1	2	0,00	3.830,66	3.830,66
TOTALE	155	151	9.586,99	287.299,76	296.886,75

Dettaglio costi:

Personale dipendente	0	0	0
Servizio in convenzione	0	0	0
Spese economali	0	0	0
Servizi e utenze (trasporto)	9.586,99	287.299,76	296.886,75
Spese generali	0	0	0
Noleggio automezzi	0	0	0
Formazione personale	0	0	0
Ammortamento beni mobili e immobili	0	0	0

LEA: gestione obbligatoria ULSS

Bilancio sociale: 100% a carico del Fondo sociale: Fondo sociale regionale, quota capitaria Comuni e contributi utenti

Bilancio sanitario: 100% a carico del Fondo sanitario regionale indistinto

Sostegno educativo per ragazzi disabili inseriti nei Centri Estivi/Ricreativi

Anche durante l'estate 2009 la Direzione Sociale dell'ULSS n. 10 ha sostenuto l'esperienza di inserimento di ragazzi e giovani disabili presso le attività estive realizzate dai vari Enti Comunali, dalle Parrocchie e dalle Associazioni del Privato Sociale.

Distretto	Utenti	Operatori	Ore attività
Distretto 1	30	18	1.508
Distretto 2	21	17	1.617
Distretto 3	17	12	520
TOTALE	68	47	3.645

Attività per l'integrazione sociale e tempo libero

In applicazione al Piano Locale della Disabilità, parte integrante del Piano di Zona dei Servizi alla persona triennio 2007-2009 (approvato con Deliberazione del Direttore Generale n. 161 del 27.04.2007) la Direzione Sociale dell'ULSS n. 10, nel riproporre lo specifico progetto "Tempo libero per minori disabili" ha riesaminato il quadro del bisogno.

Il numero degli utenti minori negli anni (una media di 50 utenti per anno) è rimasto pressoché costante, pur diminuendo il numero di soggetti realizzatori delle attività proposte (da 9 nel 1999 a 4 nel 2007).

Nel 2008 essendosi evidenziata una domanda inevasa, riferita ai giovani adulti usciti dalla fascia minorile, il progetto è stato aggiornato in "Tempo libero e turismo sociale per minori e giovani disabili". L'offerta è stata estesa a quei soggetti che accolgono nelle loro iniziative, per un uso strutturato del tempo libero, oltre che minori, anche o solo giovani disabili dai 18 ai 25 anni del territorio dell'ULSS n. 10 "Veneto Orientale" in carico ai servizi di Neuropsichiatria Infantile dell'Azienda ULSS e ai Centri Polivalenti Riabilitativi de "La Nostra Famiglia".

Nel 2009 i soggetti proponenti le iniziative sono stati n. 7 per un contributo totale di €. 15.000,00.

MINORI E GIOVANI DISABILI PER FASCE D'ETA'

Anno	Fasce d'età					TOTALE
	4-5 anni	6-10 anni	11-14 anni	15-17 anni	18-25 anni	
2007	9	14	11	18		52
2008	4	14	26	25	21	90
2009	4	42	28	14	19	107

Attività natatoria

Anche nel corso del 2009 è stato garantito l'accesso a programmi di attività natatoria presso gli impianti sportivi del territorio, come previsto dal Piano Locale della Disabilità 2007/2009.

COSTO ATTIVITA' NATATORIA CONVENZIONI CON ASSOCIAZIONI SPORTIVE DI NUOTO

Comune di	Utenti anno 2008	Utenti anno 2009	Costo bilancio sociale	Costo bilancio sanitario Piano Locale Disabilità	Costo complessivo del servizio
San Donà di Piave	67	25	6.479,68	2.587,78	9.067,46
Ceggia	13	2	518,37	207,02	725,40
Fossalta di Piave	12	6	1.555,12	621,07	2.176,19
Meolo	6	3	777,56	310,53	1.088,10
Musile di Piave	17	7	1.814,31	724,58	2.538,89
Noventa di Piave	10	2	518,37	207,02	725,40
Torre di Mosto	7	3	777,56	310,53	1.088,10
Totale Distretto n. 1 <i>costo medio per utente</i>	132	48	12.440,99 <i>259,19</i>	4.968,54 <i>103,51</i>	17.409,53 <i>362,70</i>
Caorle	6	1	259,19	103,51	362,70
Eraclea	33	16	4.147,00	1.656,18	5.803,18
Jesolo	18	10	2.591,87	1.035,11	3.626,98
San Michele al Tagliamento	0	1	259,19	103,51	362,70
Totale Distretto n. 2 <i>costo medio per utente</i>	57	28	7.257,24 <i>259,19</i>	2.898,31 <i>103,51</i>	10.155,56 <i>362,70</i>
Portogruaro	8	7	1.814,31	724,58	2.538,89
Annone Veneto	4	1	259,19	103,51	362,70
Cinto Caomaggiore	3	3	777,56	310,53	1.088,10
Concordia Sagittaria	10	3	777,56	310,53	1.088,10
Fossalta di Portogruaro	3	1	259,19	103,51	362,70
Gruaro	0	1	259,19	103,51	362,70
Pramaggiore	2	1	259,19	103,51	362,70
Santo Stino di Livenza	6	5	1.295,94	517,56	1.813,49
Teglio Veneto	0	0	0,00	0,00	0,00
Totale Distretto n. 3 <i>costo medio per utente</i>	36	22	5.702,12 <i>259,19</i>	2.277,25 <i>103,51</i>	7.979,37 <i>362,70</i>
Utente extra Ulss	0	0	0,00	0,00	0,00
TOTALE	225	98	25.400,35	10.144,10	35.544,45

Dettaglio costi:

Personale dipendente	0,00	0,00	0,00
Servizio in convenzione	25.400,35	10.144,10	35.544,45
Spese economali	0,00	0,00	0,00
Servizi e utenze (trasporto)	0,00	0,00	0,00
Spese generali	0,00	0,00	0,00
Noleggio automezzi	0,00	0,00	0,00
Formazione personale	0,00	0,00	0,00
Ammortamento beni mobili e immobili	0,00	0,00	0,00

100% a carico del Fondo sociale: Fondo sociale regionale, quota capitaria Comuni e contributi utenti

Interventi per le persone con disabilità grave (L. 162/98)

Con riferimento alle previsioni della L. 162/98, il Piano Locale della Disabilità è orientato a promuovere le migliori condizioni perché la persona disabile possa organizzare in autonomia la propria vita quotidiana.

Le risorse messe a disposizione per il 2009 sono pari ad €. 343.010,00.

COMUNE	N. UTENTI
Ceggia	3
Fossalta di Piave	0
Meolo	1
Musile di Piave	5
Noventa di Piave	6
San Donà di Piave	8
Torre di Mosto	2
Distretto 1	25
Caorle	4
Eraclea	4
Jesolo	9
San Michele al Tagliamento	0
Distretto 2	17
Annone Veneto	3
Cinto Caomaggiore	0
Concordia Sagittaria	4
Fossalta di Portogruaro	2
Gruaro	2
Portogruaro	4
Pramaggiore	4
Santo Stino di Livenza	3
Teglio Veneto	0
Distretto 3	22
TOTALE ULSS 10	64

Servizio Integrazione Lavorativa

Il Servizio Integrazione Lavorativa (SIL), istituito con Legge Regionale n. 16 del 3 agosto 2001, è un servizio socio-sanitario dell'ULSS.

Il principio che orienta l'attività del servizio è l'inclusione sociale delle persone con disabilità e/o in situazione di svantaggio sociale. Le azioni effettuate sono pertanto volte alla maturazione complessiva della persona stessa al fine di renderla protagonista del proprio progetto di vita.

RISORSE UMANE ASSEGNATE AL S.I.L.

Figure professionali	Numero operatori
Assistente sociale Responsabile del servizio	1
Educatori nell'area Disabilità (di cui 1 part time)	7
Educatore per attività recupero persone deboli	1
Educatori del Ser.D (a tempo parziale)	2
Educatori nell'area Salute Mentale (a tempo parziale)	3

Destinatari degli interventi del SIL, ai sensi della DGR n. 3350/01, sono:

- le persone con disabilità fisica, intellettiva, sensoriale che necessitano di un sistema di servizi socio sanitari di supporto e di accompagnamento;
- le persone con svantaggio sociale ai sensi della L. 381/91 in carico ai servizi socio-sanitari (invalidi fisici, psichici e sensoriali, ex degenti di ospedali psichiatrici, anche giudiziari, i soggetti in trattamento psichiatrico, i tossicodipendenti, gli alcolisti, i minori in età lavorativa in situazione di difficoltà familiare, le persone detenute o internate negli istituti penitenziari, i condannati e gli internati ammessi alle misure alternative alla detenzione e al lavoro all'esterno);
- le persone con svantaggio sociale per le quali sia stata data delega all'ULSS da parte degli Enti competenti; a tal proposito uno specifico obiettivo dell'Area Povertà del Piano di Zona dei Servizi alla Persona triennio 2007/2009 prevede che il SIL si occupi anche di progettualità riferite a persone in situazione di debolezza e di marginalità sociale, non rientranti nelle categorie già tutelate dalla normativa vigente;
- le persone destinatarie di interventi di integrazione sociale in ambiente lavorativo come individuate nella DGRV n. 3787 del 20/12/2002, e cioè persone che presentano una importante situazione di svantaggio che non consente il loro inserimento nel ciclo economico con finalità produttive.

Per lo svolgimento dei suddetti compiti, il SIL:

- collabora per il raccordo della rete dei servizi socio-sanitari e dei servizi del sistema scolastico, della formazione professionale e dei servizi per l'impiego;
- collabora con gli altri servizi sociali e socio-sanitari per la presa in carico globale della persona e della famiglia;
- collabora con i servizi per l'impiego, ai fini di un'efficace applicazione della L. n. 68/99, nell'attività di conoscenza diretta delle aziende attive nel territorio di riferimento, anche con lo scopo di meglio governare l'incontro coerente tra domanda e offerta, con particolare riferimento alle situazioni relative a persone con disabilità di tipo intellettivo e/o psichiatrico per le quali la stessa L. n. 68/99 prevede particolari modalità di supporto finalizzate all'assunzione.

Nel 2009 il SIL dell'ULSS n. 10 si è occupato in totale di 536 persone con prestazioni diverse, come di seguito illustrato:

PERSONE SEGUITE DAL SIL NEL CORSO DEL 2009 SUDDIVISE PER TIPO DI PRESTAZIONE

SERVIZIO INTEGRAZIONE LAVORATIVA	
Tipo di intervento	N. persone
Inserimento lavorativo di tipo formativo/riabilitativo	173
Integrazione lavorativa con mediazione al collocamento ai sensi della L. n. 68/99	21
Integrazione sociale in contesto lavorativo	147
Supporto per mantenimento del posto di lavoro	143
Percorsi di continuità scuola-lavoro	2
Percorsi di alternanza struttura protetta-lavoro	0
Consulenza senza successiva presa in carico	25
Raccordo con i servizi socio-sanitari e le aziende produttive per preparare l'inserimento nel 2009 delle persone in lista d'attesa alla fine del 2008	25
TOTALE	536

SETTORI DI ATTIVITÀ E NUMERO DI AZIENDE CHE HANNO COLLABORATO CON IL SIL NEL 2009

Settore economico	N. datori di lavoro che hanno collaborato per:			Totale datori di lavoro che hanno collaborato
	tirocini formativi/riabilitativi	inserimenti sociali in contesto lavorativo	assunzioni	
<i>agricoltura</i>	7	9	0	15
<i>industria</i>	13	7	9	22
<i>ente pubblico</i>	23	31	1	38
<i>artigianato</i>	4	8	0	11
<i>commercio</i>	35	24	8	55
<i>coop. sociali tipo B</i>	4	3	1	4
<i>servizi privati</i>	38	35	9	69
TOTALE	124	117	28	214

PERSONE IN CARICO E ASSUNTE CON LA MEDIAZIONE DEL SIL SUDDIVISE PER SETTORE ECONOMICO

Settore economico	Persone assunte nel corso del 2009	Persone assunte nel corso del 2008		Totale
		tempo pieno	part-time	
<i>agricoltura</i>	0	0	0	0
<i>industria</i>	8	1	4	5
<i>ente pubblico</i>	1	0	1	1
<i>artigianato</i>	0	0	0	0
<i>commercio</i>	11	1	4	5
<i>coop. sociali tipo B</i>	6	0	2	2
<i>servizi privati</i>	3	1	17	8
TOTALE	29	3	18	21

UTENTI SIL DISTINTI PER DISTRETTO E PER 'CATEGORIA' – Anno 2009

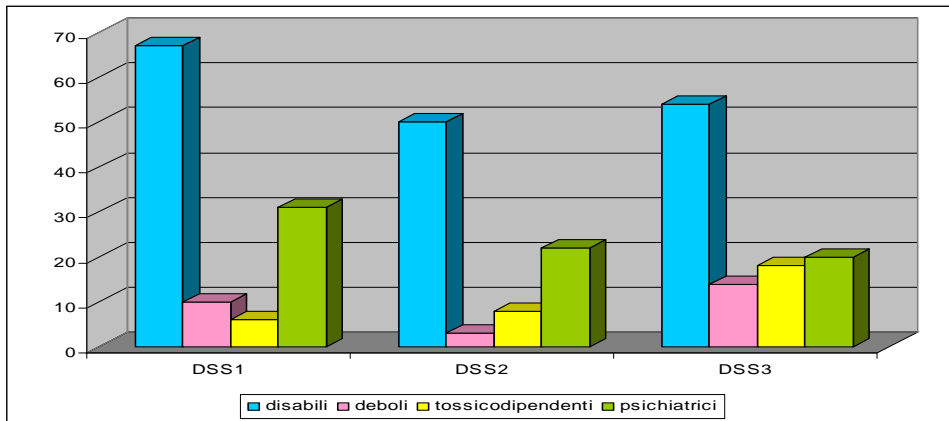

TREND 'CATEGORIA' UTENTI SIL – Anni 2005 – 2009

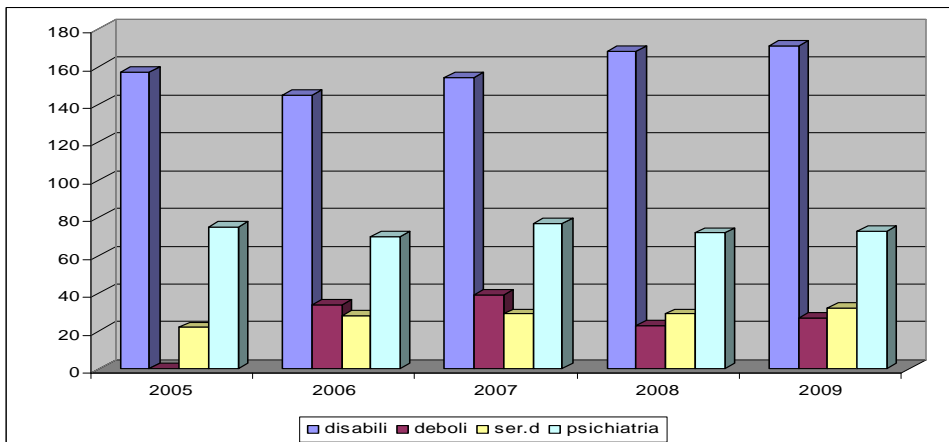

Nota: nel 2005 gli utenti della categoria deboli erano conteggiati all'interno della categoria disabili

TREND UTENTI SIL PER 'CATEGORIA' – Anni 2005 – 2009

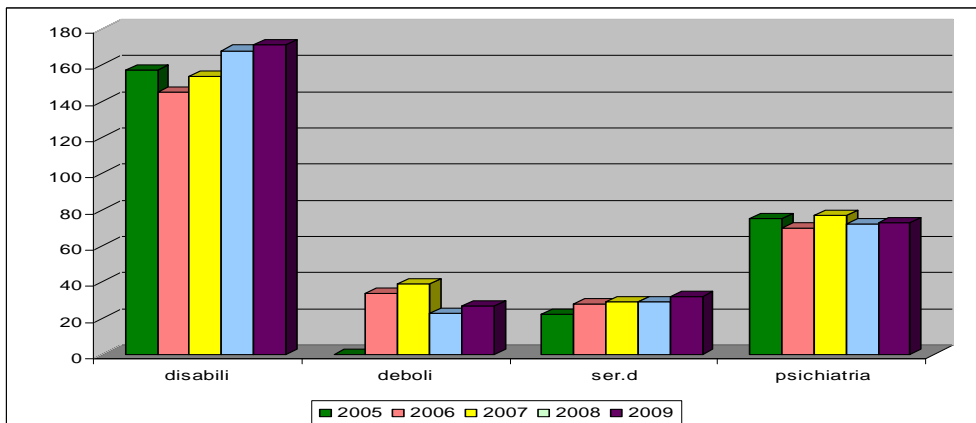

Nota: nel 2005 gli utenti della categoria deboli erano conteggiati all'interno della categoria disabili

COSTO DEL SERVIZIO DI INTEGRAZIONE LAVORATIVA PER PERSONE DISABILI

Comune di	Utenti anno 2008	Utenti anno 2009	Costo bilancio sociale	Costo bilancio sanitario	Costo complessivo del servizio
San Donà di Piave	33	34	119.686,42	4.313,51	123.999,93
Ceggia	6	5	17.600,94	634,34	18.235,28
Fossalta di Piave	2	2	7.040,38	253,74	7.294,11
Meolo	7	7	24.641,32	888,07	25.529,40
Musile di Piave	7	7	24.641,32	888,07	25.529,40
Noventa di Piave	5	8	28.161,51	1.014,94	29.176,45
Torre di Mosto	4	4	14.080,76	507,47	14.588,23
Totale Distretto n. 1 <i>costo medio per utente</i>	64	67	235.852,64 <i>3.520,19</i>	8.500,15 <i>126,87</i>	244.352,78 <i>3.647,06</i>
Caorle	8	11	38.722,08	1.395,55	40.117,62
Eraclea	15	16	56.323,02	2.029,89	58.352,91
Jesolo	16	16	56.323,02	2.029,89	58.352,91
San Michele al Tagliamento	9	7	24.641,32	888,07	25.529,40
Totale Distretto n. 2 <i>costo medio per utente</i>	48	50	176.009,43 <i>3.520,19</i>	6.343,39 <i>126,87</i>	182.352,82 <i>3.647,06</i>
Portogruaro	16	14	49.282,64	1.776,15	51.058,79
Annone Veneto	4	4	14.080,76	507,47	14.588,23
Cinto Caomaggiore	1	2	7.040,38	253,74	7.294,11
Concordia Sagittaria	11	10	35.201,89	1.268,68	36.470,57
Fossalta di Portogruaro	2	2	7.040,38	253,74	7.294,11
Gruaro	3	2	7.040,38	253,74	7.294,11
Pramaggiore	5	6	21.121,13	761,21	21.882,34
Santo Stino di Livenza	12	12	42.242,27	1.522,41	43.764,68
Teglio Veneto	2	2	7.040,38	253,74	7.294,11
Totale Distretto n. 3 <i>costo medio per utente</i>	56	54	190.090,22 <i>3.520,19</i>	6.850,86 <i>126,87</i>	196.941,08 <i>3.647,06</i>
Utente extra Ulss	0	0	0,00	0,00	0,00
TOTALE	168	171	601.952,28	21.694,40	623.646,69

Dettaglio costi:

Personale dipendente	333.044,82	0,00	333.044,82
Borse lavoro	242.099,29	0,00	242.099,29
Spese economali	7.777,59	0,00	7.777,59
Servizi e utenze	17.778,78	0,00	17.778,78
Servizi in convenzione	0,00	21.694,40	21.694,40
Spese generali	5,56	0,00	5,56
Formazione personale	485,58	0,00	485,58
Ammortamento beni mobili e immobili	760,66	0,00	760,66

LEA: gestione obbligatoria ULSS

100% a carico del Fondo Sociale: Fondo sociale regionale e quota capitaria Comuni

COSTO DEL SERVIZIO DI INTEGRAZIONE LAVORATIVA PER PERSONE DEBOLI

Comune di	Utenti anno 2008	Utenti anno 2009	Costo bilancio sociale	Costo bilancio sanitario	Costo complessivo del servizio
San Donà di Piave	2	3	6.109,27	0,00	6.109,27
Ceggia	2	3	6.109,27	0,00	6.109,27
Fossalta di Piave	1	1	2.036,42	0,00	2.036,42
Meolo	1	1	2.036,42	0,00	2.036,42
Musile di Piave	0	0	0,00	0,00	0,00
Noventa di Piave	1	1	2.036,42	0,00	2.036,42
Torre di Mosto	1	1	2.036,42	0,00	2.036,42
Totale Distretto n. 1	8	10	20.364,23	0,00	20.364,23
<i>costo medio per utente</i>			<i>2.036,42</i>	<i>0,00</i>	<i>2.036,42</i>
Caorle	2	0	0,00	0,00	0,00
Eraclea	2	1	2.036,42	0,00	2.036,42
Jesolo	3	1	2.036,42	0,00	2.036,42
San Michele al Tagliamento	1	1	2.036,42	0,00	2.036,42
Totale Distretto n. 2	8	3	6.109,27	0,00	6.109,27
<i>costo medio per utente</i>			<i>2.036,42</i>	<i>0,00</i>	<i>2.036,42</i>
Portogruaro	4	10	20.364,23	0,00	20.364,23
Annone Veneto	0	0	0,00	0,00	0,00
Cinto Caomaggiore	1	1	2.036,42	0,00	2.036,42
Concordia Sagittaria	1	2	4.072,85	0,00	4.072,85
Fossalta di Portogruaro	1	1	2.036,42	0,00	2.036,42
Gruaro	0	0	0,00	0,00	0,00
Pramaggiore	0	0	0,00	0,00	0,00
Santo Stino di Livenza	0	0	0,00	0,00	0,00
Teglio Veneto	0	0	0,00	0,00	0,00
Totale Distretto n. 3	7	14	28.509,92	0,00	28.509,92
<i>costo medio per utente</i>			<i>2.036,42</i>	<i>0,00</i>	<i>2.036,42</i>
Utente extra Ulss	0	0	0,00	0,00	0,00
TOTALE	23	27	54.983,42	0,00	54.983,42

Dettaglio costi:

Personale dipendente	25.082,28	0,00	25.082,28
Borse lavoro	27.315,16	0,00	27.315,16
Spese economali	750,24	0,00	750,24
Servizi e utenze (trasporto)	1.714,98	0,00	1.714,98
Spese generali	0,54	0,00	0,54
Noleggio automezzi	0,00	0,00	0,00
Formazione personale	46,84	0,00	46,84
Ammortamento beni mobili e immobili	73,38	0,00	73,38

LEA: competenza comunale esercitata in forma associata
100% a carico del Fondo sociale: quota capitaria Comuni

**COSTO DEL SERVIZIO DI INTEGRAZIONE LAVORATIVA PER PERSONE
IN TRATTAMENTO PRESSO LE U.O.C. SER.D**

Comune di	Utenti anno 2008	Utenti anno 2009	Costo bilancio sociale	Costo bilancio sanitario	Costo complessivo del servizio
San Donà di Piave	5	3	1.025,68	1.017,33	2.043,01
Ceggia	0	0	0,00	0,00	0,00
Fossalta di Piave	0	0	0,00	0,00	0,00
Meolo	0	0	0,00	0,00	0,00
Musile di Piave	2	2	683,78	678,22	1.362,01
Noventa di Piave	0	0	0,00	0,00	0,00
Torre di Mosto	0	1	341,89	339,11	681,00
Totale Distretto n. 1 <i>costo medio per utente</i>	7	6	2.051,35 <i>341,89</i>	2.034,67 <i>339,11</i>	4.086,02 <i>681,00</i>
Caorle	2	3	1.025,68	1.017,33	2.043,01
Eraclea	2	0	0,00	0,00	0,00
Jesolo	4	4	1.367,57	1.356,44	2.724,01
San Michele al Tagliamento	0	1	341,89	339,11	681,00
Totale Distretto n. 2 <i>costo medio per utente</i>	8	8	2.735,14 <i>341,89</i>	2.712,89 <i>339,11</i>	5.448,02 <i>681,00</i>
Portogruaro	5	7	2.393,25	2.373,78	4.767,02
Annone Veneto	0	0	0,00	0,00	0,00
Cinto Caomaggiore	1	1	341,89	339,11	681,00
Concordia Sagittaria	1	2	683,78	678,22	1.362,01
Fossalta di Portogruaro	2	3	1.025,68	1.017,33	2.043,01
Gruaro	1	0	0,00	0,00	0,00
Pramaggiore	0	0	0,00	0,00	0,00
Santo Stino di Livenza	2	2	683,78	678,22	1.362,01
Teglio Veneto	2	3	1.025,68	1.017,33	2.043,01
Totale Distretto n. 3 <i>costo medio per utente</i>	14	18	6.154,06 <i>341,89</i>	6.104,00 <i>339,11</i>	12.258,06 <i>681,00</i>
Utente extra Ulss	0	0	0,00	0,00	0,00
TOTALE	29	32	10.940,55	10.851,55	21.792,10

Dettaglio costi:

Personale dipendente	0,00	10.851,55	10.851,55
Borse lavoro DPR 309/90	1.906,55	0,00	1.906,55
Borse lavoro sociale	9.034,00	0,00	9.034,00
Borse lavoro Progetti speciali	0,00	0,00	0,00
Spese generali	0,00	0,00	0,00
Noleggio automezzi	0,00	0,00	0,00
Formazione personale	0,00	0,00	0,00
Ammortamento beni mobili e immobili	0,00	0,00	0,00

LEA: gestione obbligatoria ULSS

100% a carico del Fondo sanitario regionale per programmi di reinserimento sociale e lavorativo nella fase di tossicodipendenza e alcoldipendenza

100% a carico del Fondo sociale per programmi di reinserimento sociale e lavorativo allorchè sia superata la fase di tossicodipendenza e alcoldipendenza (Fondo sociale regionale e quota capitaria Comuni)

**COSTO DEL SERVIZIO DI INTEGRAZIONE LAVORATIVA PER PERSONE
IN TRATTAMENTO PRESSO LE U.O.C. SALUTE MENTALE**

Comune di	Utenti anno 2008	Utenti anno 2009	Costo bilancio sociale	Costo bilancio sanitario	Costo complessivo del servizio
San Donà di Piave	20	20	0,00	44.201,26	44.201,26
Ceggia	2	2	0,00	4.420,12	4.420,12
Fossalta di Piave	2	1	0,00	2.210,06	2.210,06
Meolo	1	1	0,00	2.210,06	2.210,06
Musile di Piave	2	4	0,00	8.840,25	8.840,25
Noventa di Piave	5	3	0,00	6.630,19	6.630,19
Torre di Mosto	1	0	0,00	0,00	0,00
Totale Distretto n. 1 costo medio per utente	33	31	0,00 0,00	68.511,93 2.210,06	68.511,93 2.210,06
Caorle	5	6	0,00	13.260,37	13.260,37
Eraclea	2	3	0,00	6.630,19	6.630,19
Jesolo	7	6	0,00	13.260,37	13.260,37
San Michele al Tagliamento	7	7	0,00	15.470,44	15.470,44
Totale Distretto n. 2 costo medio per utente	21	22	0,00 0,00	48.621,37 2.210,06	48.621,37 2.210,06
Portogruaro	9	9	0,00	19.890,57	19.890,57
Annone Veneto	1	1	0,00	2.210,06	2.210,06
Cinto Caomaggiore	4	4	0,00	8.840,25	8.840,25
Concordia Sagittaria	1	1	0,00	2.210,06	2.210,06
Fossalta di Portogruaro	1	1	0,00	2.210,06	2.210,06
Gruaro	0	1	0,00	2.210,06	2.210,06
Pramaggiore	0	1	0,00	2.210,06	2.210,06
Santo Stino di Livenza	2	2	0,00	4.420,12	4.420,12
Teglio Veneto	0	0	0,00	0,00	0,00
Totale Distretto n. 3 costo medio per utente	18	20	0,00 0,00	44.201,25 2.210,06	44.201,25 2.210,06
Utente extra Ulss	0	0	0,00	0,00	0,00
TOTALE	72	73	0,00	161.334,55	161.334,55

Dettaglio costi:

Personale dipendente	0,00	69.460,04	69.460,04
Borse lavoro	0,00	91.874,51	91.874,51
Spese economali	0,00	0,00	0,00
Servizi e utenze	0,00	0,00	0,00
Spese generali	0,00	0,00	0,00
Noleggio automezzi	0,00	0,00	0,00
Formazione personale	0,00	0,00	0,00
Ammortamento beni mobili e immobili	0,00	0,00	0,00

LEA: gestione obbligatoria ULSS
100% a carico del Fondo Sanitario

Attività Varie

**CONTRIBUTI PER MODIFICA AGLI STRUMENTI DI GUIDA DEGLI AUTOVEICOLI
(art. 27 L. 104/92)**

Comune di	Utenti anno 2008	Utenti anno 2009	Costo bilancio sociale	Costo bilancio sanitario	Costo complessivo del servizio
San Donà di Piave	0	1	157,80	0,00	157,80
Ceggia	0	0	0,00	0,00	0,00
Fossalta di Piave	0	0	0,00	0,00	0,00
Meolo	2	0	0,00	0,00	0,00
Musile di Piave	0	0	0,00	0,00	0,00
Noventa di Piave	0	1	198,80	0,00	198,80
Torre di Mosto	1	0	0,00	0,00	0,00
Totale Distretto n. 1 <i>costo medio per utente</i>	3	2	356,60 <i>178,30</i>	0,00 <i>0,00</i>	356,60 <i>178,30</i>
Caorle	1	0	0,00	0,00	0,00
Eraclea	0	0	0,00	0,00	0,00
Jesolo	1	1	635,44	0,00	635,44
San Michele al Tagliamento	0	0	0,00	0,00	0,00
Totale Distretto n. 2 <i>costo medio per utente</i>	2	1	635,44 <i>635,44</i>	0,00 <i>0,00</i>	635,44 <i>635,44</i>
Portogruaro	4	2	670,32	0,00	670,32
Annone Veneto	2	0	0,00	0,00	0,00
Cinto Caomaggiore	0	0	0,00	0,00	0,00
Concordia Sagittaria	1	0	0,00	0,00	0,00
Fossalta di Portogruaro	0	0	0,00	0,00	0,00
Gruaro	0	0	0,00	0,00	0,00
Pramaggiore	0	0	0,00	0,00	0,00
Santo Stino di Livenza	1	1	291,20	0,00	291,20
Teglio Veneto	0	0	0,00	0,00	0,00
Totale Distretto n. 3 <i>costo medio per utente</i>	8	3	961,52 <i>320,51</i>	0,00 <i>0,00</i>	961,52 <i>491,74</i>
Utente extra Ulss	0	0	0,00	0,00	0,00
TOTALE	13	6	1.953,56	0,00	1.953,56

Dettaglio costi:

Personale dipendente	0,00	0,00	0,00
Contributi ad utenti	1.953,56	0,00	1.953,56
Noleggio automezzi	0,00	0,00	0,00
Formazione personale	0,00	0,00	0,00
Ammortamento beni mobili e immobili	0,00	0,00	0,00

LEA: gestione obbligatoria ULSS

Fondo sociale regionale: finanziamenti specifici

Attività nell'Area Materno Infantile, età evolutiva e famiglia

Attività di Consultorio Familiare

Il Consultorio Familiare offre al singolo, alla coppia e alla famiglia un servizio di consulenza ed assistenza medico psicologica e sociale, come previsto dalla vigente normativa statale e regionale in materia.

RISORSE UMANE ASSEGNATE AI CONSULTORI FAMILIARI

Personale	Consultorio Familiare Distretto n. 1	Consultorio Familiare Distretto n. 2	Consultorio Familiare Distretto n. 3
Dirigente responsabile	0,16	0,12	0,12
Psicologi	3	3,48	3,29
Assistenti Sociali	3	2,11	3,37
Ostetriche	2,50	1,93	2,67
Ginecologi	0,92	1,04	0,65
Infermieri	1,83	0	1,25
Amministrativi	0,50	0	1,50
Educatore professionale	0,24	0	0
Operatore socio sanitario	0	0	0,43

L'èquipe Tutela Minori si occupa delle situazioni di pericolo o pregiudizio per i minori, con particolare riguardo al maltrattamento fisico e/o psicologico, all'abuso sessuale e alla trascuratezza (art. 23 lettera c del D.P.R. 616/77).

MINORI IN CARICO AL CONSULTORIO FAMILIARE - Servizio Tutela Minori

	Distretto n. 1	Distretto n. 2	Distretto n. 3	Fuori ASSL	TOTALE UTENTI
Totale minori in carico *	190	153	97	12	452
<i>con le seguenti specifiche:</i>					
in fase di valutazione iniziale	24	36	31	0	91
in affidamento al Servizio Sociale	56	34	19	4	113
con richiesta di indagine dal Tribunale	49	30	19	6	104
in disagio conclamato	65	79	14	1	159
in affidamento eterofamiliare	15	7	4	2	28
in affidamento a struttura	27	13	7	2	49
in assistenza domiciliare	37	22	12	2	73
in affido a parenti	12	6	11	0	29
con visite protette	24	10	9	0	43
con richiesta di indagine Com. Min. Str.	1	0	0	0	1
collocati in struttura madre/bambino	10	2	2	1	15

* il totale dei minori in carico non corrisponde alla somma degli utenti riportati nelle specifiche seguenti, in quanto un utente può appartenere a più specifiche

TREND MINORI IN CARICO AL SERVIZIO TUTELA MINORI – Anni 2001-2009 -

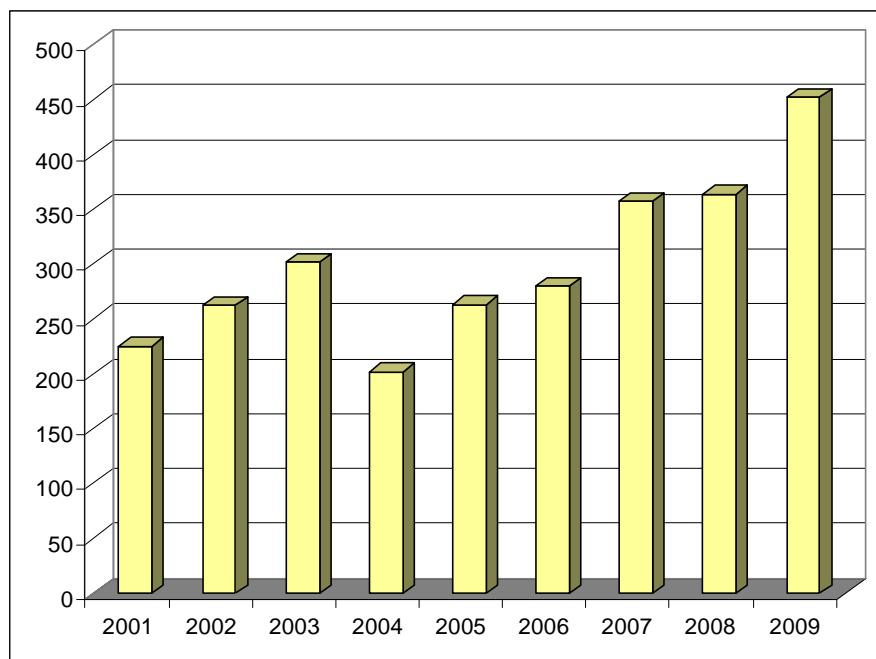

COSTO DEL CONSULTORIO FAMILIARE

Comune di	Abitanti anno 2008	Abitanti anno 2009	Costo bilancio sociale	Costo bilancio sanitario	Costo complessivo del servizio
San Donà di Piave	40.014	41.247	5.430,58	232.444,99	237.875,57
Ceggia	5.898	6.201	816,42	34.945,36	35.761,79
Fossalta di Piave	4.253	4.247	559,16	23.933,71	24.492,87
Meolo	6.439	6.476	852,63	36.495,11	37.347,74
Musile di Piave	11.102	11.504	1.514,62	64.830,10	66.344,72
Noventa di Piave	6.422	6.721	884,89	37.875,79	38.760,68
Torre di Mosto	4.659	4.743	624,46	26.728,89	27.353,36
Totale Distretto n. 1	78.787	81.139	10.682,73	457.253,98	467.936,73
<i>costo medio per abitante</i>			<i>0,13</i>	<i>5,64</i>	<i>5,77</i>
Caorle	11.931	12.016	4.604,78	70.412,12	75.016,90
Eraclea	12.736	12.844	4.922,09	75.264,08	80.186,17
Jesolo	24.491	25.232	9.669,43	147.856,07	157.525,50
San Michele al Tagliamento	11.894	12.040	4.613,98	70.552,75	75.166,73
Totale Distretto n. 2	61.052	62.132	23.810,28	364.085,02	387.895,31
<i>costo medio per abitante</i>			<i>0,38</i>	<i>5,86</i>	<i>6,24</i>
Portogruaro	25.198	25.406	7.104,35	164.087,75	171.192,10
Annone Veneto	3.936	3.961	1.107,63	25.582,60	26.690,23
Cinto Caomaggiore	3.247	3.299	922,51	21.306,99	22.229,50
Concordia Sagittaria	10.775	10.684	2.987,60	69.003,92	71.991,51
Fossalta di Portogruaro	6.000	6.051	1.692,06	39.081,12	40.773,18
Gruaro	2.743	2.823	789,40	18.232,69	19.022,09
Pramaggiore	4.557	4.710	1.317,07	30.420,11	31.737,18
Santo Stino di Livenza	12.798	13.027	3.642,78	84.136,47	87.779,25
Teglio Veneto	2.286	2.297	642,32	14.835,45	15.477,77
Totale Distretto n. 3	71.540	72.258	20.205,71	466.687,09	486.892,82
<i>costo medio per abitante</i>			<i>0,28</i>	<i>6,46</i>	<i>6,74</i>
TOTALE	211.379	215.529	54.698,71	1.288.026,09	1.342.724,80

Dettaglio costi:

Personale dipendente	40.959,59	964.338,58	1.005.298,17
Personale convenzionato	0,00	281.497,25	281.497,25
Beni di consumo sanitari	0,00	7.084,89	7.084,89
Spese economali	21,47	8.076,18	8.097,65
Servizi non sanitari dall'esterno	2.226,32	16.099,73	18.326,05
Attività formativa per utenza	611,55	0,00	611,55
Costo legale	3.235,74	0,00	3.235,74
Oneri diversi di gestione	0,00	1.315,43	1.315,43
Altri costi	0,00	4.280,56	4.280,56
Formazione personale	5.300,10	0,00	5.300,10
Ammortamento beni mobili e immobili	2.343,94	5.333,47	7.677,41

LEA: competenza ULSS/Comuni esercitata in forma associata tramite l'ULSS

fino al 60% Fondo sanitario regionale

fino al 40% Fondo sociale: Fondo sociale regionale, quota capitaria Comuni e contributo utenti

COSTO DEL SERVIZIO TUTELA MINORI

Comune di	Abitanti anno 2008	Abitanti anno 2009	Costo bilancio sociale	Costo bilancio sanitario	Costo complessivo del servizio
San Donà di Piave	40.014	41.247	59.349,92	80.249,85	139.599,77
Ceggia	5.898	6.201	8.922,56	12.064,62	20.987,18
Fossalta di Piave	4.253	4.247	6.110,97	8.262,93	14.373,90
Meolo	6.439	6.476	9.318,26	12.599,66	21.917,91
Musile di Piave	11.102	11.504	16.553,00	22.382,09	38.935,09
Noventa di Piave	6.422	6.721	9.670,78	13.076,33	22.747,11
Torre di Mosto	4.659	4.743	6.824,66	9.227,94	16.052,60
Totale Distretto n. 1 costo medio per abitante	78.787	81.139	116.750,15 1,44	124.539,91 1,95	274.613,57 3,38
Caorle	11.931	12.016	17.289,71	23.378,24	40.667,95
Eraclea	12.736	12.844	18.481,11	24.989,19	43.470,30
Jesolo	24.491	25.232	36.306,09	49.091,19	85.397,28
San Michele al Tagliamento	11.894	12.040	17.324,24	23.424,93	40.749,18
Totale Distretto n. 2 costo medio per abitante	61.052	62.132	89.401,15 1,44	184.151,60 1,95	210.284,70 3,38
Portogruaro	25.198	25.406	36.556,46	49.429,72	85.986,18
Annone Veneto	3.936	3.961	5.699,45	7.706,49	13.405,94
Cinto Caomaggiore	3.247	3.299	4.746,90	6.418,51	11.165,41
Concordia Sagittaria	10.775	10.684	15.373,11	20.786,71	36.159,82
Fossalta di Portogruaro	6.000	6.051	8.706,73	11.772,78	20.479,51
Gruaro	2.743	2.823	4.061,99	5.492,41	9.554,40
Pramaggiore	4.557	4.710	6.777,17	9.163,74	15.940,92
Santo Stino di Livenza	12.798	13.027	18.744,43	25.345,23	44.089,66
Teglio Veneto	2.286	2.297	3.305,13	4.469,03	7.774,16
Totale Distretto n. 3 costo medio per abitante	71.540	72.258	103.971,36 1,44	110.640,07 1,95	244.555,97 3,38
TOTALE	211.379	215.529	310.122,66	419.331,58	729.454,24

Dettaglio costi:

Personale dipendente	204.189,20	402.773,42	606.962,62
Servizio in convenzione	92.680,45	0,00	92.680,45
Spese economali	1.213,13	3.809,30	5.022,43
Servizi non sanitari dall'esterno	1.050,09	7.593,76	8.643,85
Attività formativa per utenza	288,45	0,00	288,45
Costo legale	1.526,20	0,00	1.526,20
Oneri diversi di gestione	0,00	620,45	620,45
Noleggio automezzi	5.569,68	0,00	5.569,68
Altri costi	0,00	2.019,01	2.019,01
Formazione personale	2.499,90	0,00	2.499,90
Ammortamento beni mobili e immobili	1.105,57	2.515,64	3.621,21

LEA: competenza ULSS/Comuni esercitata in forma associata tramite l'ULSS

Servizio Educativo Domiciliare per minori stranieri

Nel 2005 è stato sottoscritto dal Direttore Generale dell'Azienda e dal Presidente della Conferenza dei Sindaci del Veneto Orientale il protocollo d'intesa per il Servizio Educativo Domiciliare rivolto a minori stranieri in attuazione del Piano di Zona.

Fin dal Piano di Zona, triennalità 2003/2005, ed in tutti i Piani seguenti, si è data priorità all'obiettivo della tutela dei soggetti deboli immigrati e dei loro nuclei familiari rispetto ai bisogni di inserimento dei minori stranieri segnalati dalla scuola.

Il servizio è rivolto ai minori che presentano difficoltà di apprendimento legate a disagi e conflitti di ordine relazionale, sociale e affettivo spesso conseguenti a problemi di integrazione e adattamento; prevede un sostegno educativo domiciliare, che integra l'attività scolastica e che, inserito nel contesto della famiglia, crea una situazione stimolante per tutto il nucleo familiare.

L'onere economico di tale iniziativa è sostenuto dai Comuni, con trasferimento delle relative quote capitarie all'Azienda ULSS n. 10 che provvede a realizzare gli interventi: per il 2009 l'onere economico per i Comuni è stato di € 61.226,48 e i minori stranieri in carico sono stati 42.

Il servizio nel 2010 ha realizzato interventi educativi con educatori professionali o, laddove necessario, mediatori culturali che, in collaborazione con la scuola, hanno favorito l'integrazione prevenendo le devianze e attivando un sostegno educativo con le modalità ritenute più idonee, sia a livello domiciliare che in altri contesti socio educativi.

L'Azienda ULSS ha provveduto ad attivare il servizio in tutto il territorio dell'Azienda a seguito di segnalazione da parte dei Comuni. L'attivazione degli interventi viene valutata da un'apposita unità di valutazione composta dal delegato del Direttore dell'U.O.C. Servizi alla Persona; da assistenti sociali in rappresentanza dei Servizi Sociali Comunali; dai rappresentanti per ogni U.O.C. Consultoriale Materno Infantile, Età Evolutiva e Famiglia, integrata di volta in volta dagli operatori dei servizi proponenti.

Da marzo 2009 la Cooperativa incaricata per la gestione del personale dei servizi è la Cooperativa "La Traccia" che ha realizzato con la collaborazione dell'Azienda corsi di formazione per gli operatori. L'attività prevista è stata sottoposta a verifica al gruppo di lavoro del Piano di Zona 2011/2015.

MINORI STRANIERI IN CARICO DISTINTI PER DISTRETTO

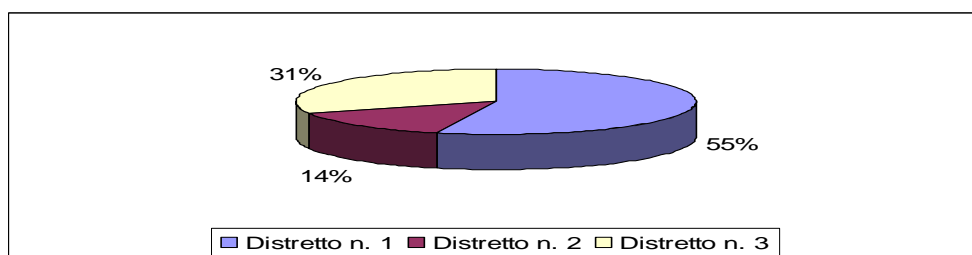

MINORI STRANIERI IN CARICO DISTINTI PER COMUNE DI RESIDENZA

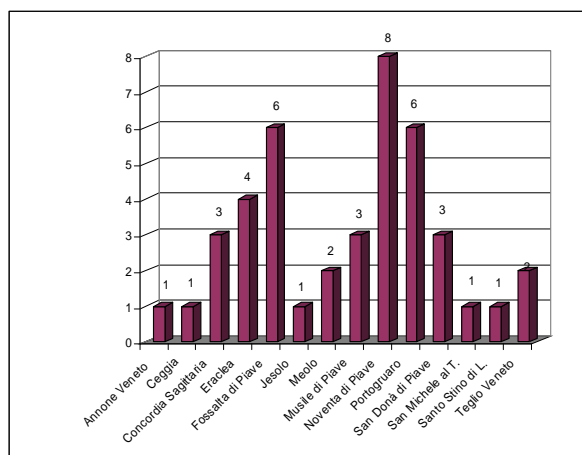

Attività nell'Area Dipendenze e disagio

Interventi educativi, di animazione e di prevenzione a favore dei minori

Nell'anno 2009 l'attività dell' "Accordo di Programma tra l'ULLS n.10 ed alcuni Comuni del Veneto Orientale per la gestione di progetti educativi, di animazione, di promozione e prevenzione a favore dei minori e dei giovani" si è sviluppata con le modalità previste dai Gruppi di Lavoro Territoriali secondo le priorità individuate. Particolare attenzione è stata dedicata alla fascia di età preadolescenziale ed adolescenziale che risulta ancora essere quella meno coperta da proposte aggregative non strutturate e quindi più appetibili dai fruitori.

La collaborazione con i servizi pubblici e privati presenti nel territorio ha permesso di mantenere aperti gli spazi di collaborazione e far partecipare alle attività realizzate anche ragazzi da loro indicati.

Dal 2009 la gestione del servizio è stata affidata ad una cooperativa sociale e la responsabilità della programmazione trasferita al Ser.D. di San Donà di Piave.

ATTIVITA' "PROGETTO MINORI"

Comune di	Utenti anno 2008	Utenti anno 2009	Costo a carico Comuni bilancio sociale	Costo a carico ASSL bilancio sociale	Costo complessivo del servizio
San Donà di Piave	155	0	8.114,99	1.708,84	9.823,83
Ceggia	160	85	11.798,32	2.484,48	14.282,80
Fossalta di Piave	97	93	14.645,13	3.083,95	17.729,08
Meolo	48	20	6.087,98	1.282,00	7.369,98
Musile di Piave	383	525	17.661,57	3.719,15	21.380,72
Noventa di Piave	306	325	20.423,76	4.300,81	24.724,57
Torre di Mosto	315	285	10.723,94	2.258,23	12.982,17
Totale Distretto n. 1	1.464	1.333	89.455,69	18.837,47	108.293,16
Caorle	40	51	5.588,12	1.176,74	6.764,86
Eraclea	267	359	18.550,18	3.906,27	22.456,45
Jesolo	0	0	0,00	0,00	0,00
San Michele al Tagliamento	0	0	0,00	0,00	0,00
Totale Distretto n. 2	307	410	24.138,30	5.083,01	29.221,31
Portogruaro	0	0	0,00	0,00	0,00
Annone Veneto	108	133	3.403,48	716,70	4.120,18
Cinto Caomaggiore	0	0	0,00	0,00	0,00
Concordia Sagittaria	0	0	0,00	0,00	0,00
Fossalta di Portogruaro	0	0	0,00	0,00	0,00
Gruaro	0	0	0,00	0,00	0,00
Pramaggiore	268	134	10.596,83	2.231,47	12.828,30
Santo Stino di Livenza	0	0	0,00	0,00	0,00
Teglio Veneto	0	0	0,00	0,00	0,00
Totale Distretto n. 3	376	267	14.000,31	2.948,17	16.948,48
TOTALE	2.147	2.010	127.594,30	26.868,65	154.462,95

Dettaglio costi:

Personale dipendente	22.638,65	18.361,88	41.000,53
Personale in convenzione	104.355,65	0,00	104.355,65
Spese economali	0,00	884,17	884,17
Servizi e utenze	600,00	2.088,59	2.688,59
Spese generali	0,00	4.794,45	4.794,45
Ammortamento beni mobili	0,00	739,56	739,56

LEA: competenza comunale esercitata in forma associata mediante specifico Accordo di Programma

Dipartimento per le Dipendenze patologiche

Il Dipartimento per le Dipendenze patologiche ha come finalità generale quella di sviluppare una serie di azioni concertate e coordinate, tendenti a perseguire gli obiettivi della politica socio-sanitaria Regionale ed Aziendale, nell'area ad elevata integrazione socio-sanitaria delle dipendenze da sostanze psico-attive.

Il Dipartimento è di tipo funzionale. Di esso fanno parte tutte le UU.OO. pubbliche e private e gli enti che si occupano in via preminente di dipendenza: i due Ser.D di Portogruaro e San Donà di Piave, la Comunità Terapeutica diurna di Grassaga, il Centro Occupazionale di Cà Turcata, la Cooperativa APE di Portogruaro nonché l'ACAT portogruarese.

Presso i Ser.D. di Portogruaro e San Donà di Piave hanno operato nel 2009:

RISORSE UMANE ASSEGNATE AI SER.D.

Personale	SER.D. Portogruaro	SER.D. San Donà di Piave
Medici	2	2,89
Psicologi	2,96	3
Infermieri/Caposala	3	3,50*
Assistenti Sociali	2	1,66
Educatori professionali	1,83	2,39
Amministrativi	1,64	1,85

* Il Caposala effettua circa 12 ore presso il Ser.D 1 e 24 presso il Ser.D 2.

TREND UTENTI TOSSICODIPENDENTI E ALCOLISTI - Anni 2001–2009 -

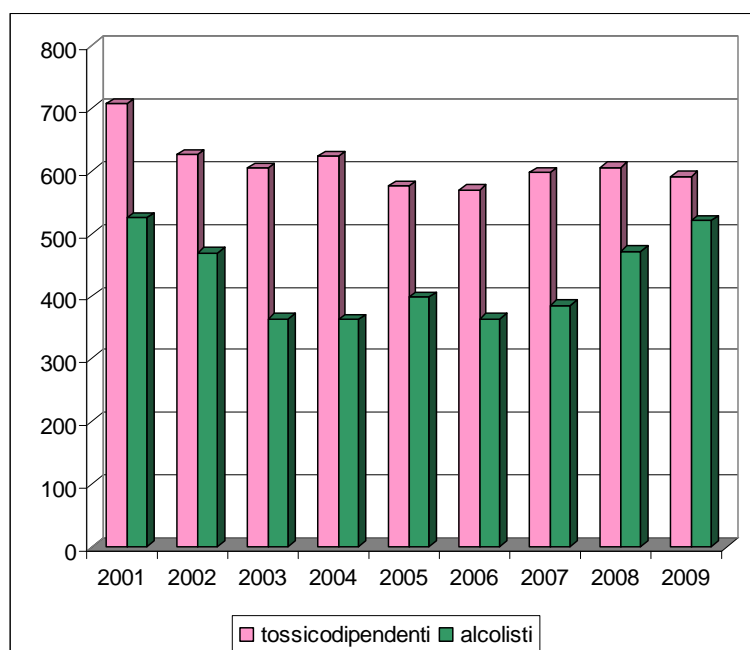

UTENZA SER.D SUDDIVISA PER COMUNE

Nel corso del 2009 sono stati seguiti dai Ser.D n. 591 tossicodipendenti (606 nel 2008) e n. 521 alcolisti (472 nel 2008).

I casi nuovi che hanno preso contatto con i Ser.D nel 2009 sono stati n. 42 con problemi droga-correlati (42 nel 2008) e n. 94 con problemi alcol-correlati (171 nel 2008).

COMUNE	TOSSICODIPENDENTI						ALCOLISTI					
	totali			di cui nuovi			totali			di cui nuovi		
	M	F	M+F	M	F	M+F	M	F	M+F	M	F	M+F
Ceggia	16	3	19	4	0	4	12	4	16	6	2	8
Fossalta di Piave	9	1	10	2	0	2	7	2	9	3	1	4
Meolo	15	5	20	1	1	2	17	5	22	10	1	11
Musile di Piave	11	2	13	4	0	4	12	0	12	5	0	5
Noventa di Piave	10	0	10	3	0	3	13	3	16	5	1	6
S. Donà di Piave	57	15	72	10	3	13	50	19	69	16	4	20
Torre di Mosto	12	2	14	3	1	4	6	2	8	2	0	2
Tot. Distretto n° 1	130	28	158	27	5	32	117	35	152	47	9	56
Eraclea	31	12	43	7	3	10	22	2	24	12	0	12
Jesolo	51	12	63	4	3	7	39	15	54	19	3	22
Tot. Distretto n° 2	82	24	106	11	6	17	61	17	78	31	3	34
Fuori zona	29	2	31	7	1	8	20	4	24	15	1	7
Soggetti appoggiati	10	2	12	0	0	0	0	0	0	0	0	0
TOTALE Ser.D San Donà	251	56	307	45	12	57	198	56	254	93	13	106
Annone Veneto	9	1	10	2	0	2	12	1	13	5	0	5
Cinto Caomaggiore	11	0	11	1	0	1	12	1	13	4	0	4
Concordia Sagittaria	28	1	29	3	0	3	25	3	28	4	0	4
Fossalta di Portogruaro	7	3	10	1	1	2	11	3	14	2	0	2
Gruaro	4	2	6	1	0	1	7	0	7	28	6	34
Portogruaro	64	10	74	7	1	8	64	17	81	28	6	34
Pramaggiore	11	4	15	1	0	1	14	0	14	4	0	4
S. Stino di Livenza	31	5	36	3	0	3	22	9	31	9	1	10
Teglio Veneto	6	0	6	1	0	1	8	1	9	1	1	2
Tot. Distretto n° 3	171	26	197	20	2	22	175	35	210	64	8	72
Caorle	36	3	39	2	1	3	9	3	12	3	2	5
S. Michele al Tagliamento	11	4	15	2	2	4	26	9	35	7	3	10
Tot. Distretto n° 2	47	7	54	4	3	7	35	12	47	10	5	15
Fuori zona	3	0	3	1	0	1	6	4	10	5	2	7
Soggetti appoggiati	18	12	30	8	4	12	0	0	0	0	0	0
TOTALE Ser.D Portogruaro	239	45	284	33	9	42	216	51	267	79	15	94
TOTALE ASSSL 10	239	45	284	33	9	42	216	51	267	79	15	94

INSERIMENTI UTENTI SER.D PRESSO LE COMUNITA' TERAPEUTICHE – Anno 2009 -

Il costo sostenuto nel 2009 dalla Regione Veneto per il pagamento delle rette di utenti residenti nel territorio dell'ASSL n. 10 è stato di €. 752.063,28.

Il Ser.D di San Donà di Piave ha seguito 57 soggetti (di cui 39 tossicodipendenti e 18 alcolodipendenti) e 60 inserimenti.

Il Ser.D di Portogruaro ha seguito 26 soggetti (di cui 24 tossicodipendenti e 2 alcolodipendenti) e 31 inserimenti.

Comunità	Città	Distretto n° 1							Distretto n° 2				Distretto n° 3							Fuori ULSS	TOTALE 2009						
		Ceggia	Fossalta di Piave	Meolo	Musile di Piave	Noventa di Piave	S. Donà di Piave	Torre di Mosto	Eraclea	Jesolo	Caorle	S. Michele al T.	Annone V.to	Cinto Caomaggiore	Concordia Sagittaria	Fossalta di Portogruaro	Gruaro	Portogruaro	Pramaggiore			Teglio Veneto	S. Stino di Livenza				
Arca	Como																									0	
C. D. Solidarietà dic. '79	S. Donà di P.	1		2	3		8	2	2	3																	21
C. Fraternalità Landris	Sedico (BL)																										0
C. Giovanile	Conegliano TV																										0
C. Incontro	Padova																										0
C. In Dialogo	Frosinone (FR)	1																									1
C. Nuova Vita	Vicenza																								1		1
C. Olivotti	Mira			2							1													1			5
C. Papa Giovanni	Rimini																								1		1
C. S. Gaetano	Vicenza																									2	13
C. Saman	Milano																										0
C. Selene	Mogliano V.to																										4
C.T. Emmaus	Pellestrina																										0
C.T. La Tempesta	Gorizia																										0
C.T. S. Francesco	Monseice																										1
C.T. Villa Renata	Lido di Venezia																										3
Ce. I.S.	Belluno																										0
Ce. I.S.	Mestre	1	1			2																				1	19
Ce. I.S.	Treviso	2		1		2	3	1	1	4																	15
Ce.I.S.	Schio																										0
CEDIS*	Udine																										0
Comes	Marradi (FI)					1																					1
Il Gabbiano Soc. Coop.	Vicenza																										1
Piccola Comunità	Conegliano TV																										0
SERAT	Castelfranco																										1
San Patrignano*	Trento e Rimini					2																					4
TOTALE UTENTI 2009		5	1	8	6	2	13	3	6	14	6	3	0	0	3	3	1	7	1	1	1	6	2	1	1	91	
Totale utenti 2008		5	0	7	10	2	18	4	8	6	16	6	1	1	4	1	1	13	2	6	1	1	1	1	1	1	113

* Comunità non convenzionate

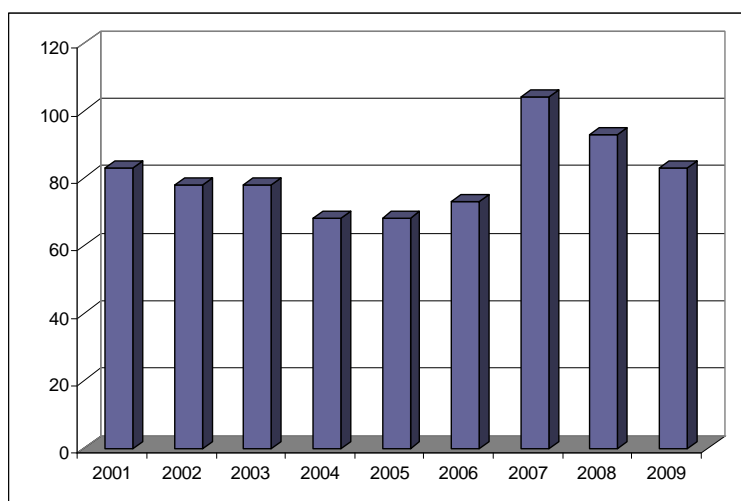
TREND SOGGETTI INSERITI NELLE COMUNITA' TERAPEUTICHE – Anni 2001-2009 -

Attività nell'Area Anziani e altri non autosufficienti

Unità Operativa Cure Primarie

L'Unità Operativa Cure Primarie coordina, a livello distrettuale, l'attività di assistenza sanitaria territoriale a favore degli anziani non autosufficienti, con compiti di valutazione dei bisogni dell'anziano e permettendo l'erogazione di prestazioni domiciliari e residenziali.

Nella seguente tabella si riportano i dati relativi alle attività svolte dall'Unità Operativa Cure Primarie dei tre distretti socio-sanitari.

PRESTAZIONI SANITARIE

ANNO 2008	Distretto n. 1	Distretto n. 2	Distretto n. 3	TOTALE
Medicina Generale				
N° Medici di Medicina Generale	54	N.P.	49	103
N° Autorizzazioni di assistenza domiciliare programmata	703	N.P.	737	1.440
N° Nuovi pazienti presi in carico Ass. Dom. Programmata (ADP)	704	N.P.	161	865
N° Nuovi pazienti presi in carico (profilo ADIMED)	149	N.P.	191	340
N° Accessi del M.M.G. a domicilio dell'utente per ADP	8.748	N.P.	11.243	19.991
N° Accessi del M.M.G. a domicilio dell'utente per ADIMED	2.906	N.P.	7.889	10.795
Continuità Assistenziale				
N° Medici	14	N.P.	14	28
N° Prestazioni: visite domiciliari	1.467	N.P.	1.484	2.951
N° Prestazioni: visite ambulatoriali	2.626	N.P.	4.960	7.586
N° Prestazioni: consigli telefonici	6.402	N.P.	2.510	8.912
Assistenza Infermieristica cure domiciliari				
N° Infermieri al 31.12.2009 (compreso il caposala)	14	N.P.	16	30
N° Utenti	3.758	N.P.	3.492	7.250
di cui > 65 anni	3.318	N.P.	3.067	6.385
N° Prestazioni domiciliari dirette	24.159	N.P.	30.760	54.919

Nell'ambito dell'U.O. Cure Primarie viene espletata, oltre alle attività precedentemente elencate, anche l'attività di Unità Valutativa Multidimensionale Distrettuale e del Servizio A.D.I..

Le **U.V.M.D.** hanno il compito di valutare i bisogni socio sanitari delle persone che presentano domanda di accedere ai servizi socio sanitari dell'ULSS. A seguito della valutazione, nelle UVMD viene elaborato un progetto che può prevedere una risposta di istituzionalizzazione (Centri Servizi Residenziali, Residenza Sanitaria Assistenziale), di Assistenza Domiciliare Integrata (A.D.I.) o comunque di un progetto integrato.

La tabella seguente riporta alcuni dati essenziali relativi all'attività di U.V.M.D. nell'anno 2009.

Motivazione della richiesta di valutazione da parte delle U.V.M.D.	Distretto n. 1						Distretto n. 2						Distretto n. 3					
	di cui:						di cui:						di cui:					
	TOTALE	Anziani	Disabili	Minori	Psichiatrici	Altro	TOTALE	Anziani	Disabili	Minori	Psichiatrici	Altro	TOTALE	Anziani	Disabili	Minori	Psichiatrici	Altro
Ingresso in strutture residenziali	220	210				10	118	110	1		4	3	381	293				88
Ingresso in strutture semiresidenziali							2		1			1	1	1				
Riconoscimento non autosufficienza di utenti già ospiti delle Case di Riposo (passaggi fisiologici)	5	5					13	1			2	10	7	7				
A.D.I.MED.	149	120				29	137	136		1			185	160				25
Preso in carico assist. domiciliare (disabili, ADI profili A-B-C)							10	10					33		33			
U.V.M.D. per interventi di sollievo (pronta accoglienza/ricovero di sollievo)																		
U.V.M.D. per Assegno di Cura (Demenze con grave disturbo comportamentale)																		
Assistenza scolastica disabili							36		36				154		154			
U.V.M.D. per progetti di "vita indipendente" disabili																		
U.V.M.D. verifica piano assistenziale							106	91	2		6	7	135	82	1			52
U.V.M.D. con altre risposte	245	138	84		1	22	97	92	2			3	29				11	18
TOTALE	619	473	84		1	61	519	440	42	1	12	24	1.138	753	191		11	183

Assistenza residenziale

L'accesso ai Centri Servizi Residenziali è regolato sulla base di un apposito regolamento predisposto dall'USSL sulla base di quanto previsto dalle Deliberazioni Regionali n. 38/2006, 464/2006, 456/2007 e 1133/2008.

Sulla base delle suddette deliberazioni, anche nel corso del 2009, la Direzione Sociale ha continuato a gestire le procedure per la rilevazione ed il ristorno dei costi per la mobilità dei cittadini veneti tra le ULSS del Veneto.

La mobilità attiva e passiva nel Veneto Orientale al 31.12.2009 ha registrato il seguente andamento:

- mobilità attiva: persone ospiti di Centri Servizi Residenziali dell'USSL n. 10 provenienti da altri ambiti territoriale n. 22;
- mobilità passiva: persone residenti nel territorio dell'USSL n. 10 ospiti di Centri Servizi Residenziali di altri territori n. 21.

Nel corso del 2009, nei Centri Servizi Residenziali operanti nel territorio di competenza dell'USSL n. 10 sono stati accolti complessivamente 701 anziani non autosufficienti per un totale di n. 187.136 giornate di presenza.

Per l'assistenza agli anziani non autosufficienti l'USSL n. 10 ha erogato ai Centri Servizi Residenziali quote sanitarie e di rilievo sanitario per complessivi € 9.071.655,94 (di cui € 298.909,59 per anziani ricoverati in centri servizi residenziali extra ULSS).

I Centri Servizi Residenziali extraospedalieri per anziani che insistono nel territorio del Veneto Orientale convenzionati con l'Azienda USSL n. 10 sono 7:

- 'Monumento ai Caduti in Guerra' di San Donà di Piave,
- 'Don Moschetta' di Caorle,
- 'Fondazione Fratelli Zulianello' di Santo Stino di Livenza,
- 'IPAB Residenza per anziani G. Francescon' di Portogruaro,
- 'Residenza Santa Margherita' di Fossalta di Portogruaro,
- 'Ida Zuzzi' di San Michele al Tagliamento,
- 'Alloggio Protetto I Tigli' di Meolo.

Ogni ospite non autosufficiente viene sottoposto alla valutazione multidisciplinare della Unità Operativa Interna (U.O.I.) che ha il compito di valutare le necessità della persona e di formulare un protocollo terapeutico riabilitativo individualizzato. Le U.O.I. sono composte da: Responsabile del Centro Servizi Residenziali, Coordinatore Assistenza Sanitaria, Medico di Medicina Generale, Geriatra, Assistente Sociale, altre figure professionali sociali e/o sanitarie presenti nella struttura.

Nella seguente tabella si riporta il numero di utenti valutati dalle U.O.I. nel corso del 2009 suddivisi per Distretto:

Utenti valutati nelle U.O.I.	
Distretto sociosanitario n. 1	272
Distretto sociosanitario n. 2	173
Distretto sociosanitario n. 3	1.138
TOTALE	1.583

Nei Centri Servizi Residenziali convenzionati è stata garantita la presenza del Medico di Medicina Generale per 6 giorni su sette.

La Tabella che segue riporta alcuni dati relativi all'attività dei MMG all'interno dei Centri:

Centri Servizi Residenziali	Numero MMG	Totale ore settimanali di attività dei MMG
'Don Moschetta'	2	27
Residenza 'Santa Margherita'	2	36
IPAB Residenza per Anziani 'G. Francescon'	2	36
'Monumento ai Caduti in Guerra'	3	51
'Ida Zuzzi'	1	18
Fondazione 'F.lli Zulianello'	1	18
Alloggio Protetto 'I Tigli' *	0	0

* Struttura autorizzata all'esercizio ma non ancora convenzionata con l'ASSL 10

STRUTTURE RESIDENZIALI PER NON AUTOSUFFICIENTI CONVENZIONATE CON L'USSL

Nella tabella che segue sono riportati, per ciascun Centro Servizi Residenziali convenzionato con l'USSL, la capacità ricettiva, il numero di utenti e la numerosità delle liste di attesa al 31.12.2009.

	Monument o ai Caduti in Guerra	Ida Zuzzi	Fondazion e Zulianello	Don Moschetta	Residenza per Anziani G.Francescon	Residenza Santa Margherita	Alloggio Protetto I Tigli
	San Donà di Piave	San Michele al Tagliamento	Santo Stino di Livenza	Caorle	Portogruaro	Fossalta di Portogruaro	Meolo
CAPACITA' RICETTIVA ANNO 2009							
Totale n° posti per autosufficienti	-	-	-	-	32	-	-
n° posti per non autosufficienti	147*	52	60	86	98	96	10
n° posti Nucleo Assistenza Sanitaria Media	24	-	-	-	24	24	-
n° posti per stati vegetativi permanenti	-	-	-	-	-	10	-
n° posti per pazienti affetti da Alzheimer	-	-	-	-	-	10	-
Totale posti per non autosufficienti	171	52	60	86	122	140	10
UTENZA EFFETTIVA ANNO 2009							
Utenti autosufficienti nell'anno	3	-	-	-	15	-	-
Utenti non autosufficienti nell'anno	207	67	92	112	143	219	9
Totale utenti	214	60	92	112	158		9
MOVIMENTO UTENTI NEL 2009							
Nuovi utenti autosufficienti nell'anno	-	-	-	-	-	-	-
Nuovi utenti non autosufficienti nell'anno	40	16	34	40	21	103	-
Deceduti/dimessi nell'anno	42	15	34	27	21	99	-
Giornate di assistenza nell'anno per non autosufficienti effettiva	59.172	18.163	21.358	28.851	44.148	44.537	3.278
LISTA D'ATTESA							
Lista d'attesa al 31.12.2009	392						

* compreso posto sollievo

NUCLEI DI RESIDENZA SANITARIA ASSISTENZIALE

Nel territorio dell'USSL n. 10 sono attivi 3 nuclei RSA di 24 posti letto presso i Centri Servizi Residenziali: "Monumento ai Caduti in Guerra" di San Donà di Piave, "IPAB residenza per Anziani G. Francescon" di Portogruaro e "Residenza Santa Margherita" di Fossalta di Portogruaro.

La tabella seguente riporta il numero degli ospiti assistiti presso i Nuclei RSA nel corso del 2009:

Nucleo RSA	Numero ospiti
"Monumento ai Caduti in Guerra" di San Donà di Piave	33
"IPAB Residenza per Anziani G. Francescon" di Portogruaro	32
"Residenza Santa Margherita" di Fossalta di Portogruaro	53

Le giornate complessive di assistenza sono state n. 25.417.

Sono state erogate quote sanitarie e di rilievo sanitario per complessivi € 1.413.558,35 (di cui € 53.145,29 per anziani extra Ulss).

SEZIONE STATI VEGETATIVI

Presso il Centro Servizi "Residenza Santa Margherita" di Fossalta di Portogruaro, l'Azienda USSL n. 10 ha provveduto a rimodulare la Sezione Stati Vegetativi già operante fin dal 1998, in attuazione delle DGRV n. 702 del 23.3.2001, (con la quale la Regione Veneto ha inteso standardizzare gli approcci assistenziali ai pazienti in stato vegetativo) e DGRV n. 2.209 del 30.08.2001.

Nel corso del 2008 presso la Sezione Stati Vegetativi sono stati assistiti 11 pazienti in stato vegetativo per un totale di n. 3.550 giornate di presenza.

Per l'assistenza ai pazienti in stato vegetativo permanente l'Azienda USSL ha erogato quote per complessivi € 618.502,72.

SEZIONE AD ALTA PROTEZIONE ALZHEIMER

Presso il Centro Servizi "Residenza Santa Margherita" di Fossalta di Portogruaro l'Azienda USSL ha attivato, dal 01.01.2003, una Sezione Alta Protezione Alzheimer in attuazione della DGRV n. 2208 del 3.8.2001, con la quale la Regione del Veneto ha proceduto alla standardizzare degli approcci assistenziali in materia di demenza senile di tipo Alzheimer nelle strutture extraospedaliere, definendo i requisiti assistenziali e strutturali, ed ha incaricato le Aziende ULSS di individuare, nell'ambito del proprio territorio, una o più sezioni di assistenza per persone affette dal morbo di Alzheimer.

Nel corso del 2009 presso la Sezione sono stati assistiti 20 pazienti, per un totale di n. 3.404 giornate di presenza.

Per l'assistenza ai pazienti del SAPA l'USSL n. 10 ha erogato quote per complessivi € 351.620,88.

HOSPICE EXTRAOSPEDALIERO

Nel corso del 2009 si è consolidata l'attività dell'**Hospice extraospedaliero** di n. 10 posti letto attivato presso la Residenza per Anziani "G. Francescon" di Portogruaro.

La struttura si inserisce nell'ambito del sistema delle cure palliative a pazienti in fase terminale, al fine di garantire interventi terapeutici ed assistenziali finalizzati alla cura attiva e totale di malati la cui malattia non risponde più a trattamenti specifici.

Per l'assistenza dei pazienti in Hospice l'ULSS 10 ha erogato complessivamente l'importo di €. 644.411,19.

Hospice	Utenti
Capacità ricettiva anno 2009 (numero posti letto)	10
Utenti nell'anno	109
Nuovi utenti nell'anno	101
Deceduti/dimessi nell'anno	101
Giornate di assistenza nell'anno	2.937

ASSISTENZA SEMIRESIDENZIALE AD ANZIANI NON AUTOSUFFICIENTI (CENTRI DIURNI)

Nella seguente tabella viene riportato il numero di posti autorizzati all'esercizio per Centro Diurno presso i Centri Servizi Residenziali dell'USSL 10 al 31.12.2009.

Struttura Residenziale	N° di trattamenti diurni e semiresidenziali
Monumento ai Caduti in Guerra di San Donà di Piave	10
Don Moschetta"di Caorle	3
Fondazione F.Ili Zulianello" di Santo Stino di Livenza	3
G. Francescon" di Portogruaro	4
TOTALE	20

Nel corso del 2009, sono stati accolti in forma diurna/semiresidenziale presso i Centri Servizi Residenziali n. 10 ospiti, per un totale di 1.605 giornate di assistenza.

Sono state erogate quote sanitarie e di rilievo sanitario per complessivi € 43.832,55.

Altre iniziative nell'Area Anziani e altri non autosufficienti

INTERVENTI SPERIMENTALI PER IL SOLLIEVO A FAMIGLIE CHE ASSISTONO PERSONE NON AUTOSUFFICIENTI

Con la D.G.R.V. n. 3960/01 la Giunta Regionale del Veneto ha avviato un processo sperimentale volto a sostenere, con contributi finanziari (Buono Servizio e Assegno di Sollievo), l'impegno delle famiglie ad assistere in casa persone disabili o anziani non autosufficienti.

Per dare attuazione agli interventi di cui alla D.G.R.V. 3960/01 la Conferenza dei Sindaci, d'intesa con l'USSL n. 10, ha adottato, nella seduta del 20.02.2003, il "Programma locale degli interventi sperimentali per il sollievo a favore delle famiglie che assistono persone con disabilità o adulti e anziani non autosufficienti" per il triennio 2002-2003. Il "Programma locale" prevedeva le seguenti azioni:

- A. Azioni progettuali a favore delle famiglie con persone disabili minori e adulte:
1. accesso ai servizi residenziali per forme di pronta accoglienza e di accoglienza temporanea programmata.
- B. Azioni progettuali a favore delle famiglie con persone adulte-anziane in condizione di non autosufficienza:
1. accoglienza temporanea in strutture residenziali;
 2. assistenza integrativa attivata della famiglia;
 3. forme di "sostituzione temporanea familiare" attivate dalla famiglia stessa.

Il Piano Locale della Domiciliarità Triennio 2007/2009, per la realizzazione dell'Azione A 1 ha messo a disposizione € 108.643,95.

Nel corso del 2009 i Centri Servizi Residenziali che hanno confermato la disponibilità a collaborare con l'USSL n. 10 per la realizzazione degli interventi di sollievo sono stati: "Monumento ai Caduti in Guerra" di San Donà di Piave (1), "IPAB Residenza per Anziani G. Francescon" di Portogruaro (2) e "Residenza Santa Margherita" di Fossalta di Portogruaro (2), per un totale di n. 5 posti letto dedicati a ricoveri temporanei di sollievo.

Nel corso del 2009 sono state accolte presso i suddetti Centri Servizi Residenziali in forma di pronta accoglienza e di accoglienza temporanea programmata complessivamente n. 43 persone anziane per un totale di 1.465 giornate di assistenza. Sono stati erogati Buoni Servizio per complessivi € 68.093,54, come evidenziato nella seguente tabella.

Comuni	Fruitori degli interventi	N. Giornate	Costo Bilancio Sociale *	Costo Bilancio Sanitario	Costo Complessivo
Annone Veneto	1	26	448,00	1.424,00	1.872,00
Caorle	1	6	0,00	433,81	433,81
Ceggia	0	0	0,00	0,00	0,00
Cinto Caomaggiore	1	29	812,00	1.276,00	2.088,00
Concordia Sagittaria	4	132	3.636,00	5.811,62	9.447,62
Eraclea	2	40	1.040,00	1.761,81	2.801,81
Fossalta di Piave	0	0	0,00	0,00	0,00
Fossalta di Portogruaro	2	21	308,00	1.205,81	1.513,81
Gruaro	4	77	1.680,00	4.085,43	5.765,43
Jesolo	1	60	1.620,00	2.645,43	4.265,43
Meolo	2	60	1.314,00	2.923,62	4.237,62
Musile di Piave	1	27	702,00	1.188,00	1.890,00
Noventa di Piave	2	60	1.680,00	2.640,00	4.320,00
Portogruaro	14	593	15.068,00	27.425,72	42.493,72
Pramaggiore	1	34	672,00	1.779,62	2.451,62
San Donà di Piave	5	212	5.382,00	9.618,86	15.000,86
San Michele al Tagliamento	0	0	0,00	0,00	0,00
Santo Stino di Livenza	0	0	0,00	0,00	0,00
Teglio Veneto	2	88	2.464,00	3.873,81	6.337,81
TOTALE	43	1.465	36.826,00	68.093,54	104.919,54

* importi a carico degli utenti

Servizio di Telesoccorso e Telecontrollo

La tabella seguente riporta i dati relativi all'attività di telesoccorso e telecontrollo erogata dai Comuni nel corso del 2009.

Comuni	Utenti in carico al 01.01.2009	Presi in carico nel corso del 2009	Dimessi nel corso del 2009	Utenti in carico al 31.12.2009
Annone Veneto	30	4	6	28
Caorle	81	17	13	85
Ceggia	15	3	4	14
Cinto Caomaggiore	6	3	0	9
Concordia Sagittaria	33	13	8	38
Eraclea	104	12	12	104
Fossalta di Piave	93	12	11	94
Fossalta di Portogruaro	53	8	10	51
Gruaro	7	1	1	7
Jesolo	91	24	10	105
Meolo	53	11	9	55
Musile di Piave	22	16	3	35
Noventa di Piave	54	9	9	54
Portogruaro	276	45	31	290
Pramaggiore	21	5	2	24
San Donà di Piave	195	27	34	188
San Michele al T.	34	9	8	35
Santo Stino di Livenza	45	13	9	49
Teglio Veneto	19	1	2	18
Torre di Mosto	24	2	4	22
TOTALE ULSS 10	1.256	235	186	1.305

Fonte: Tesan

UTENTI TELESOCORSO E TELECONTROLLO PER SESSO

SESSO	0-49	50-54	55-59	60-64	65-69	70-74	75-79	80-84	85-89	90-94	95-150	TOT.	%
M	0	3	0	5	11	18	37	55	59	9	13	210	16
F	2	2	2	11	27	75	165	325	358	100	28	1.095	84
TOTALE												1.305	100

Fonte: Tesan

UTENTI TELESOCORSO E TELECONTROLLO PER STATO CIVILE

STATO CIVILE	0-49	50-54	55-59	60-64	65-69	70-74	75-79	80-84	85-89	90-94	95-150	TOT.	%
Celibe/nubile	2	1	0	6	15	15	10	33	33	8	4	127	10
Divorziato	0	1	0	2	1	8	3	3	5	0	0	23	2
Sposato/coniugato	0	3	1	4	1	13	41	38	35	7	2	145	11
Vedovo	0	0	1	4	21	57	148	306	344	94	35	1.010	77
TOTALE												1.305	100

Fonte: Tesan

Attività nell'Area Salute Mentale

Dipartimento di Salute Mentale

Il Dipartimento di Salute Mentale è il complesso integrato ed unitario delle attività e dei servizi assicurati dalle équipe psichiatriche pluriprofessionali dell'Azienda USSL, finalizzato – secondo livelli uniformi ed appropriati di assistenza – alla prevenzione, cura e riabilitazione nel campo degli interventi rivolti alla tutela della salute mentale dei cittadini.

Il D.S.M. è organizzato su base territoriale; è fondato sulla integrazione dei diversi momenti operativi: ospedalieri (S.P.D.C., Pronto Soccorso, Unità Operative), residenziali (Comunità Terapeutiche, Appartamenti protetti, ecc.), semiresidenziali per la terapia intensiva e/o riabilitativa (Ospedali di giorno, Centri Diurni, ecc.), a domicilio del paziente e per l'integrazione lavorativa (visite domiciliari, borse lavoro, cooperative, ecc.), negli ambulatori e presso il C.S.M. (visite specialistiche, psicoterapie individuali e di gruppo, terapie della famiglia, ecc.).

Tale integrazione garantisce la continuità dei diversi interventi per ogni paziente, al quale viene offerto un programma personalizzato.

Nella nostra Azienda il D.S.M. si compone delle due équipe psichiatriche di Portogruaro e di San Donà di Piave, che operano presso i Centri di Salute Mentale, i Servizi Psichiatrici di Diagnosi e Cura (SPDC), le Comunità Terapeutiche Residenziali Protette (CTRP), le Comunità Alloggio e i Gruppi Appartamenti Protetti.

Autonomo dalle due équipe psichiatriche è il Servizio per i Disturbi del Comportamento Alimentare e del Peso (DCAP) di Portogruaro, a valenza dipartimentale.

UTENTI REPARTO OSPEDALIERO S.P.D.C. - Anni 2007-2009 -

	U.O.C. di Portogruaro			U.O.C. di San Donà di Piave		
	2007	2008	2009	2007	2008	2009
Utenti	176	171	199	132	137	126
Ricoveri	256	252	307	218	234	190
Giornate di presenza	3.372	3.246	3.786	3.782	3.632	3.908
Degenza media	13,1	13,3	12,9	18,9	16,3	20,1
Presenza media	9,2	8,9	10,4	10,4	9,9	10,7
Tasso di utilizzo	61,6	59,1	69,2	69,1	66,2	71,4

Fonte: Controllo di Gestione - Dati SDO

UTENTI TERRITORIALI DEL D.S.M. - Anni 2007 -2009 -

		Portogruaro			S. Donà di Piave		
		2007	2008	2009	2007	2008	2009
Centro di Salute Mentale	solo ambulatori	953	949	855	n.d.	920	556
	non (solo) ambulatoriali	294	356	392	n.d.	343	578
Day Hospital Territoriale		86	68	55	252	225	198
Centro Diurno		80	131	95	51	107	80
Servizio Integrazione Lavorativa		32	50	61	46	68	78
Strutture Residenziali	C.T.R.P.	10	11	14	15	8	9
	Pronta accoglienza (ex N.H.)	15	10	9	---	---	--
	Comunità Alloggio	13	13	13	6	6	6
	Appartamenti Protetti	7	7	7	2	3	4
TOTALE Utenti non ripetuti		1.314	1.305	1.338	1.500 *	1.263	1.183

Fonte: Flusso regionale della Assistenza Psichiatrica Territoriale

*: dato stimato, comunicato dalla U.O.C. di S. Donà di P.

PARTECIPANTI ALLE DIVERSE ATTIVITÀ RIABILITATIVE - Anno 2009 -

		Portogruaro		S. Donà di P.	
		attività	utenti	attività	utenti
Area Lavoro	Laboratori protetti e attività pre-lavorative del servizio	4	25	4	21
	Attività di formazione e lavoro in collaborazione con il Terzo Settore	2	24	3	7
	Inserimenti lavorativi e assunzioni (S.I.L., coop. soc.)	3	61	3	71
	Monitoraggio assunti; orientamento e consulenze	2	25	2	10
Area Abitare	Inserimenti in strutture residenziali e appartamenti protetti	6	40	3	19
	Gruppo benessere	1	7	1	7
Area Relazioni sociali	Attività sportive	3	56	2	24
	Laboratori espressivi	6	55	2	7
	Attività culturali, ricreative, socio-relazionali	5	78	4	80
TOTALE utenti (non ripetuti) partecipanti ad attività riabilitative			124		169

Fonte: ULSS 10 – DSM: Relazioni sulle attività riabilitative

PERSONALE DIPENDENTE E CONVENZIONATO DEL DSM AL 31 DICEMBRE 2009

	U.O.C. di Portogruaro				U.O.C. di S. Donà di P.				U.O.S. D.C.A.P.			
	Dipendenti ULSS		Convenzionati e assimilati privato sociale		Dipendenti ULSS		Convenzionati e assimilati privato sociale		Dipendenti ULSS		Convenzionati e assimilati ULSS	
	2008	2009	2008	2009	2008	2009	2008	2009	2008	2009	2008	2009
Medici	10,1	10,0			11,3	11,1			1,0	1,0	0,6	0,6
Psicologi	2,7	2,7	0,8	0,8	1,9	2,0	0,8	0,8			1,7	2,0
Infermieri	32,6	33,6			43,7	42,5			3,0	3,0		
Assistenti sociali	2,0	2,0			1,8	2,0						
Tecnici San. - Riab. Psych.	1,0	1,0										
Educatori professionali	2,0	2,0	5,3	5,3	4,0	3,3	2,6	2,6				
OTA/O.S.S.	13,6	13,1	13,0	13,0	14,4	14,2	7,1	7,1	7,1	5,8		
Amministrativi	1,2	1,2			1,4	1,4			0	1,0		
Altro (Dirigente Sociologo)	1,0	0,7										
Altro (Dietisti)									2,8	2,0		
TOTALE (operatori equivalenti)	66,2	67,3	19,1	19,1	78,5	76,4	10,5	10,5	13,9	12,8	2,3	2,6

Fonte: ULSSL10 - Servizio Personale (dipendenti e convenzionati ULSS); Privato sociale convenzionato.

**UTENTI DELL'UNITÀ OPERATIVA DISTURBI COMPORTAMENTO ALIMENTARE E DEL PESO
- Anni 2007-2009 -**

	Utenti *		
	2007	2008	2009
DCAP Servizio	353	330	350
DCAP Residenza	28	20	25
Appartamento protetto "Casa d. Farfalle"	20	13	18
TOTALE	401	363	393

*: Utenti non ripetuti