

**PIANO TERRA**  
**SCALA 1:200**

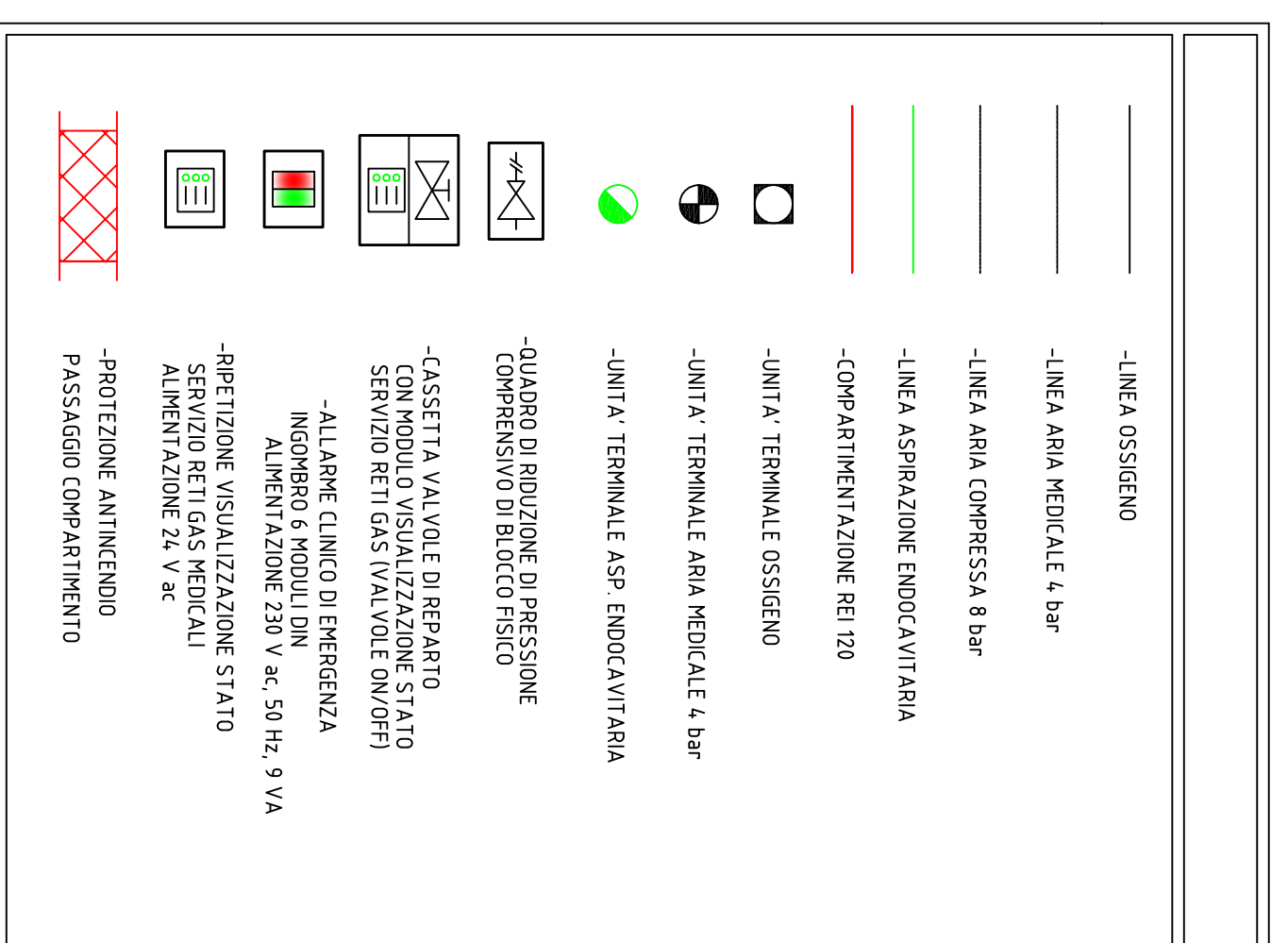

**PARTICOLARE QUADRO DI RIDUZIONE DI PRESSIONE DI IL STADIO (QR01/PR; QR02/PR; QR03/PR)**

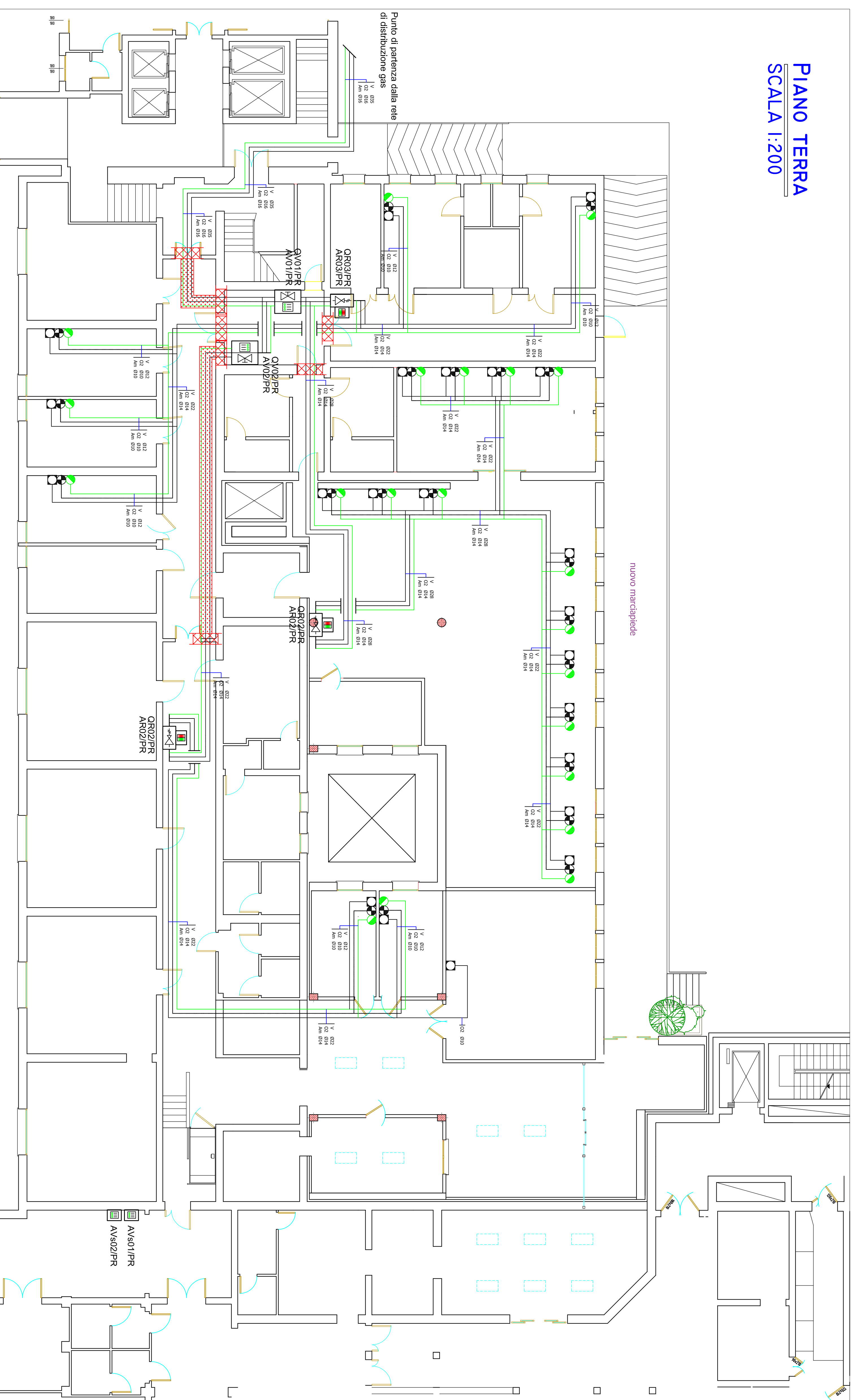
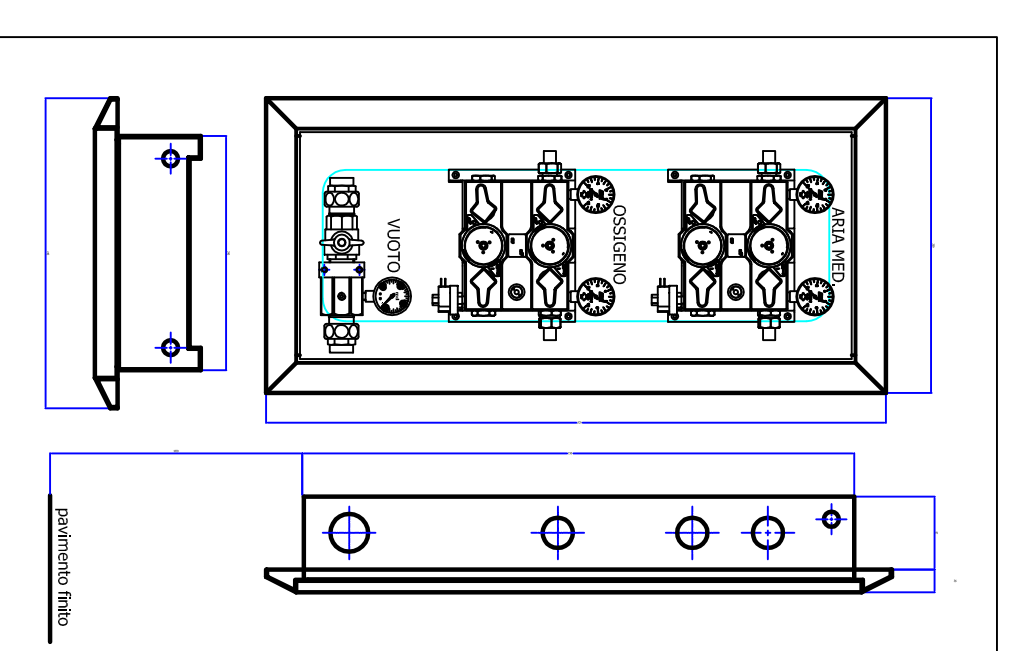

**PARTICOLARE QUADRO VALVOLE DI COMPARTO IN ZONA FILTRO CON ALLARME DI STATO DI SERVIZIO VALVOLE (QV01/PR; QV02/PR; AV01/PR; AV02/PR)**

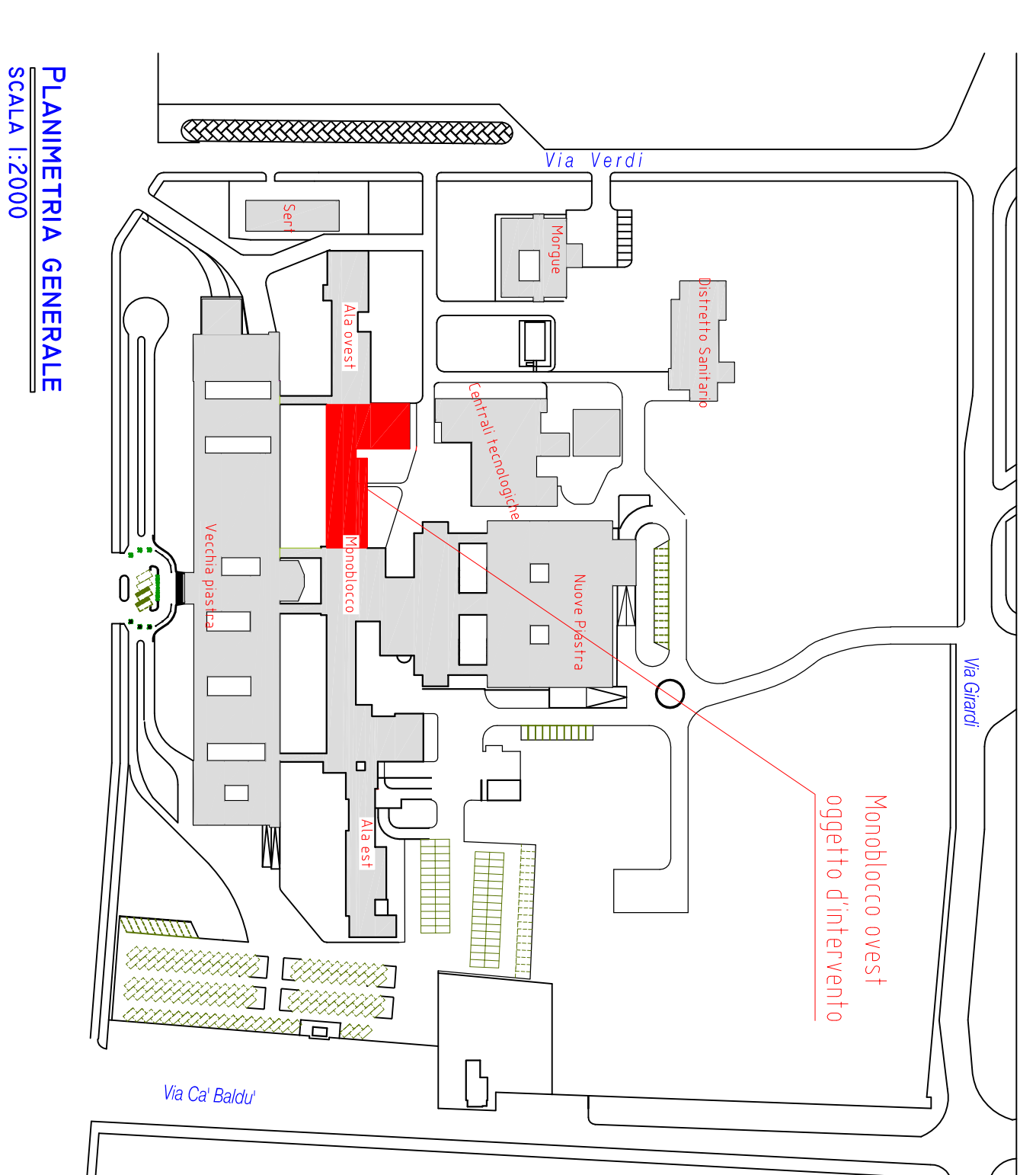
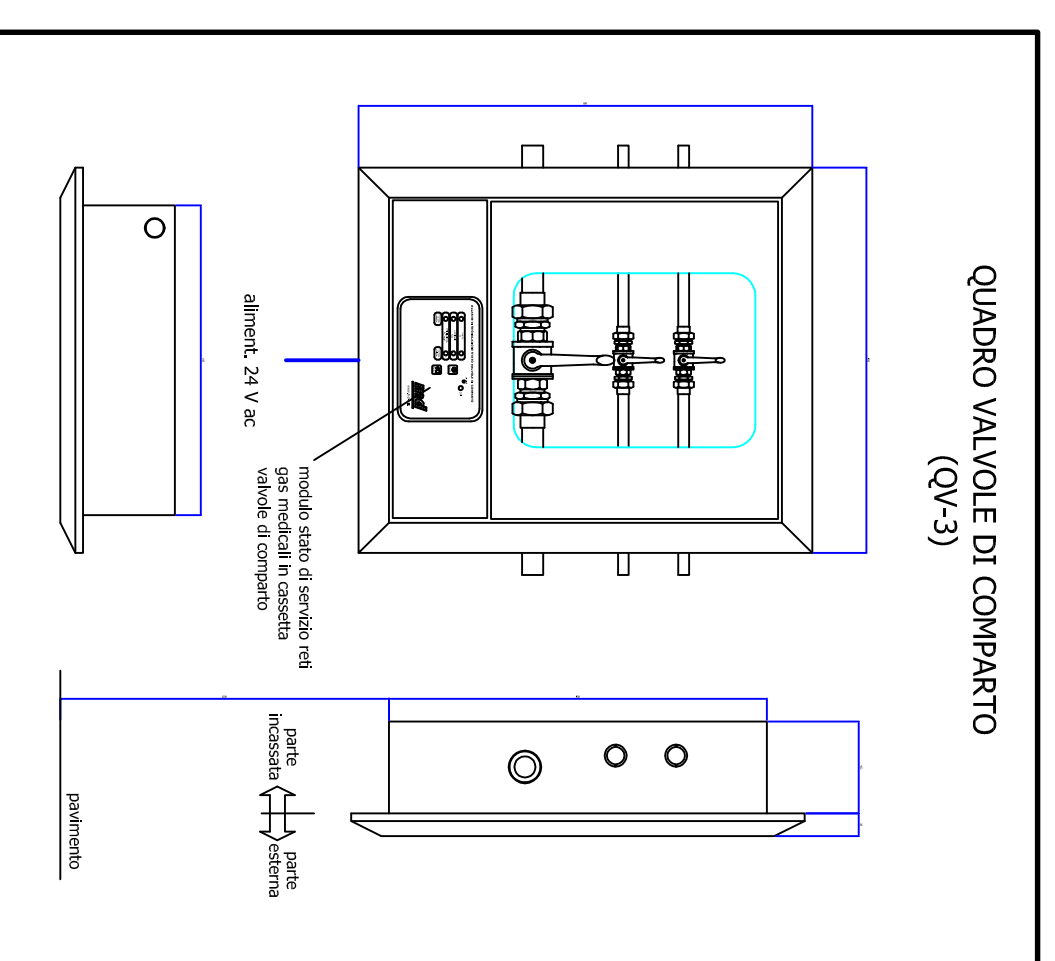

**PLANIMETRIA GENERALE**  
**SCALA 1:2000**

**REGIONE DEL VENETO**  
**AZIENDA UNITÀ LOCALE SOCIO SANITARIA N. 10**  
**"VENETO ORIENTALE"**  
Sede Direzione: Piazza De Gasperi, n.5 - 30027 San Donà di Piave (VI) - Codice Fiscale e Partita I.V.A.: 02799490277

**Ospedale di San Donà di Piave**  
Progetto  
E. Giorgino I.I.S. Edilizia Ospedaliera  
ing. Francesco Brindella  
geom. Simone Dall'Ancosa

**Progetto definitivo di ristrutturazione ed ampliamento dell'U. O. di Dialisi e R.R.F.**

Elaborato		Impianto gas medicali pianta piano rialzato	
lavoro n.17	scala 1:100-200	giugno 2013	
disegnato da geom. Simone Dall'Ancosa			
File: C:\Utoper\imov\13091\004_09			
01	aggiornamenti per adeguamenti solo piano terra	01/04/2013	
Revisione	Descrizione	DATA	VS/19