REGIONE DEL VENETO

ULSS4 VENETO ORIENTALE

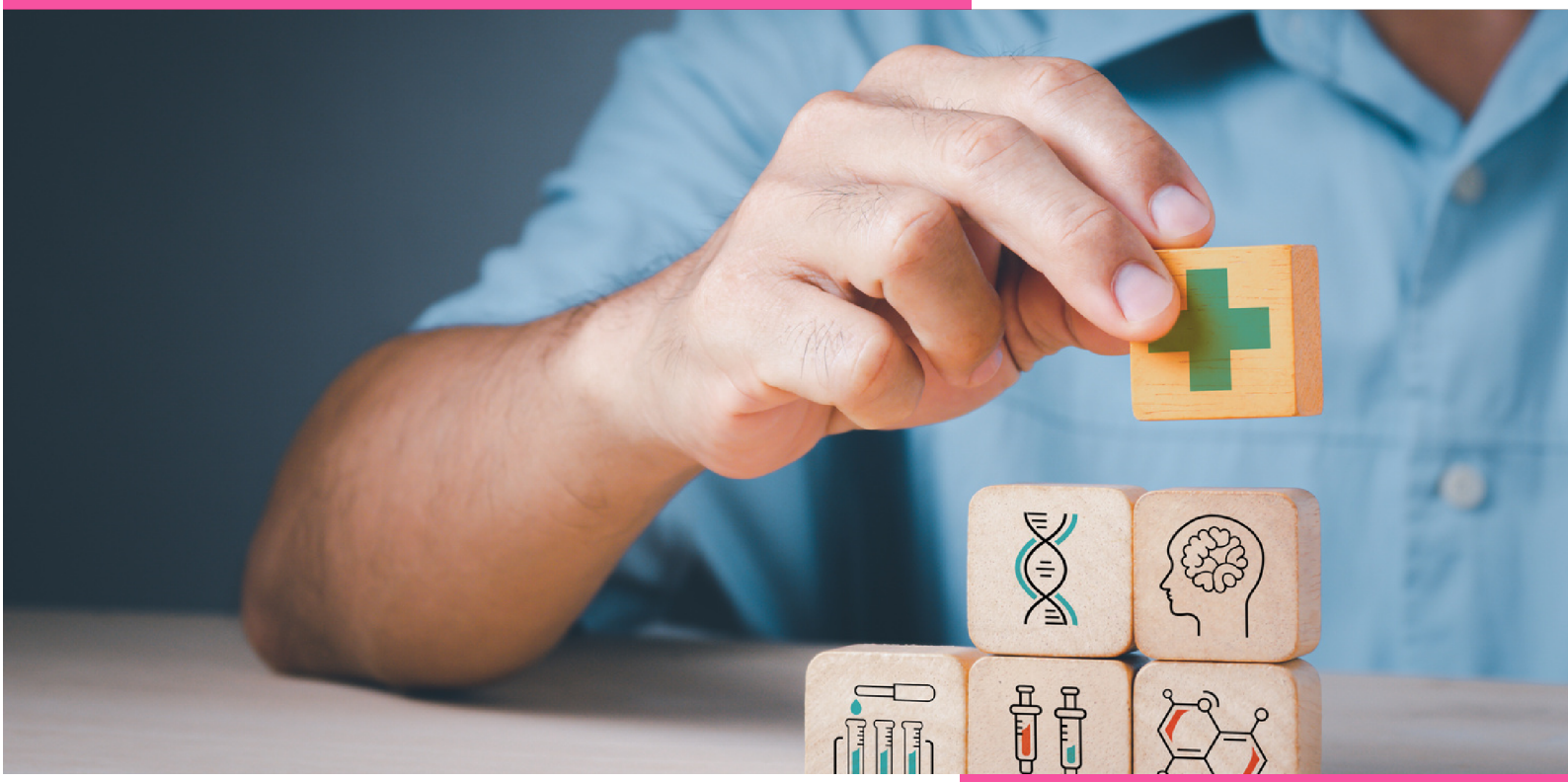

AREA TEMATICA 5
PRATICHE TRASVERSALI

Il Programma WHP prevede l'attuazione graduale di Pratiche, raccomandate e sostenibili, suddivise per sei Aree Tematiche

Buona pratica 5.1 | Counseling breve da parte del Medico Competente:

- Formazione del medico competente su counseling breve motivazionale (antitabagico, per i consumatori di alcol a rischio, alimentare o di promozione dell'attività motoria)

- Attività di minimal advice ai lavoratori con fattori di rischio per malattie croniche non trasmissibili (relativamente all'area o aree tematiche attivate)

Buona pratica 5.2 | Inclusione:

- Applicazione di strumenti di inclusione, reinserimento e supporto ai dipendenti con disabilità fisiche e psichiche e patologie croniche
- Altra pratica validata dall'ASL

EQUITÀ. La realizzazione delle pratiche deve tener conto di eventuali barriere linguistiche, bassi livelli di alfabetizzazione, ecc.