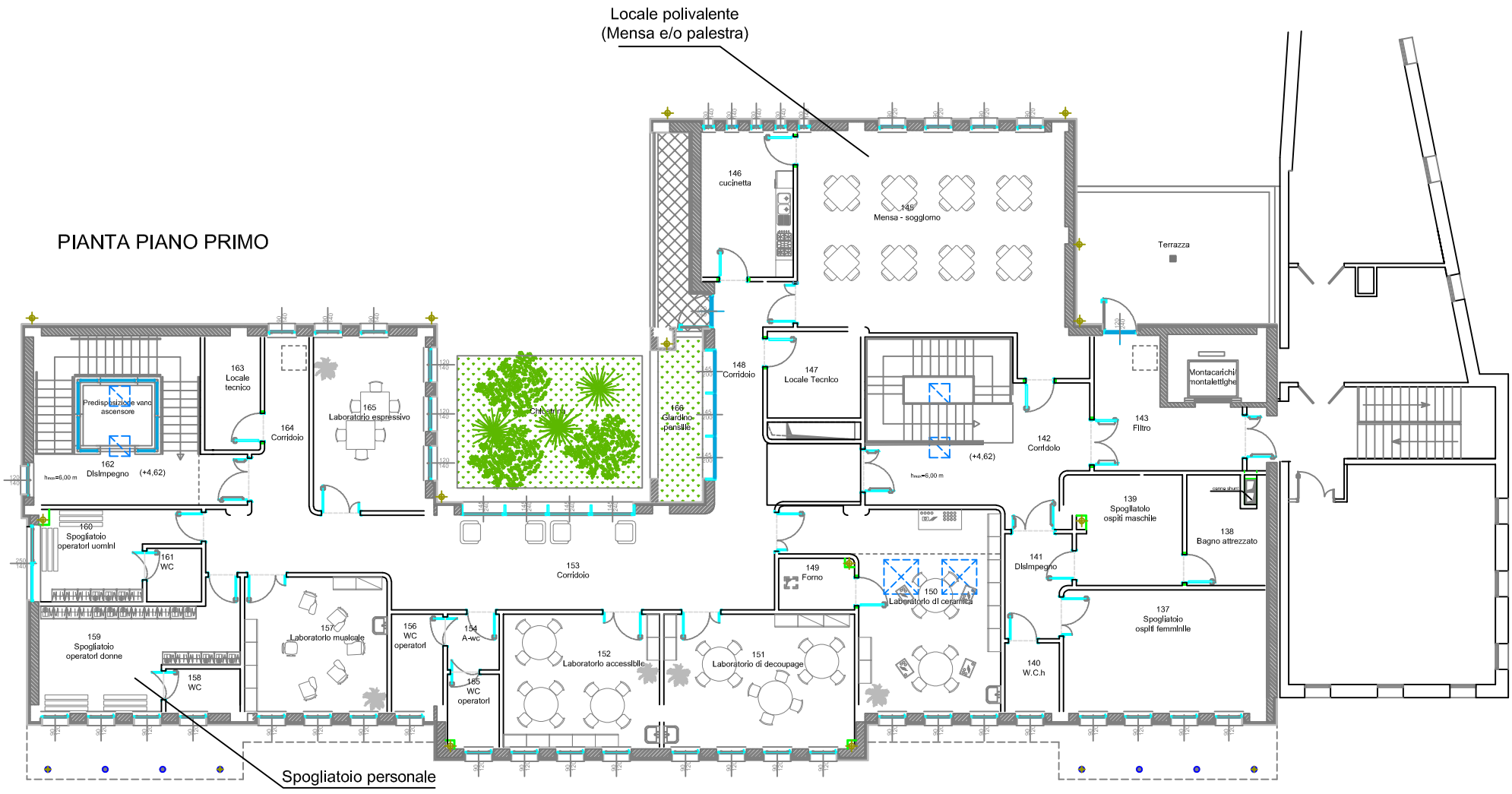

REGIONE DEL VENETO

ULSS4 VENETO ORIENTALE

descrizione:

Progetto nuovo ceod San Donà di Piave (VE)
Planimetria con arredi

data:
settembre 2021

oggetto:
PIANTA PIANO TERRA

disegnato:
geom.Simone Dall'Antonia

scala: 1:200